



S **NNNE HUSE**



Frihed til at vælge

Frihed til at vælge til. Og vælge fra. Frihed til at vælge fællesskabet. Eller det individuelle. Frihed til at være sig selv. Til at være sammen med andre. Til at vælge tryghed. Eller frihed til at udforske det ukendte.

Frihed betyder alt for det enkelte individ. Frihed til at vælge gælder også, når det drejer sig om valg af fritidsbolig.

Det er dig der bestemmer hvorledes dit drømmehus skal se ud. Og hvorledes det skal placeres på din drømmegrund. For det er netop dine drømme der skal gå i opfyldelse.

Hos Sonne Huse bygger vi ikke blot Danmarks mest eksklusive fritidshuse. Vi realiserer drømme. I samarbejde med vores arkitekter har udviklet en række nye arkitektoniske mesterværker, som du frit kan vælge mellem.



Der er i alt 60 forskellige hustyper at vælge mellem. Det kalder vi frihed.

Vi har opdelt de 60 spændende hustyper i 12 kategorier, der spænder bredt fra veldisponerede mindre familiehuse over specialudstyrede huse med henblik på udlejning til store overdådige fritidsboliger for den absolut kræsne køber.

Ud over et unikt design er Sonne Huse kendt og anerkendt for den høje kvalitet i såvel udførelse som materialevalg.

Med dette mere end 140 sider store inspirations- og indretningskatalog byder vi dig velkommen i Sonne Huses univers af drømme og muligheder.

Du har nu friheden til at vælge. God fornøjelse.

Med venlig hilsen

Arne Sonnesen
Fabrikant



- livet er for kort til





kedelige fritidshuse...





INDHOLDSFORTEGNELSE



CUBEside 8-15



SKAGEN side 44-53



DECO side 66-75



MARITIM side 100-109



PRESIDENT..... side 16-31



ARKITEKT side 54-57



ROYAL side 76-91



DIPLOMAT side 110-141



PRESTIGE..... side 32-43



KVADRAT side 58-65



NOSTALGI..... side 92-99



SPECIAL..... side 142-143

CUBE | type 131

Beboelse: 87 m²

Terrasse, stueside: 44 m²

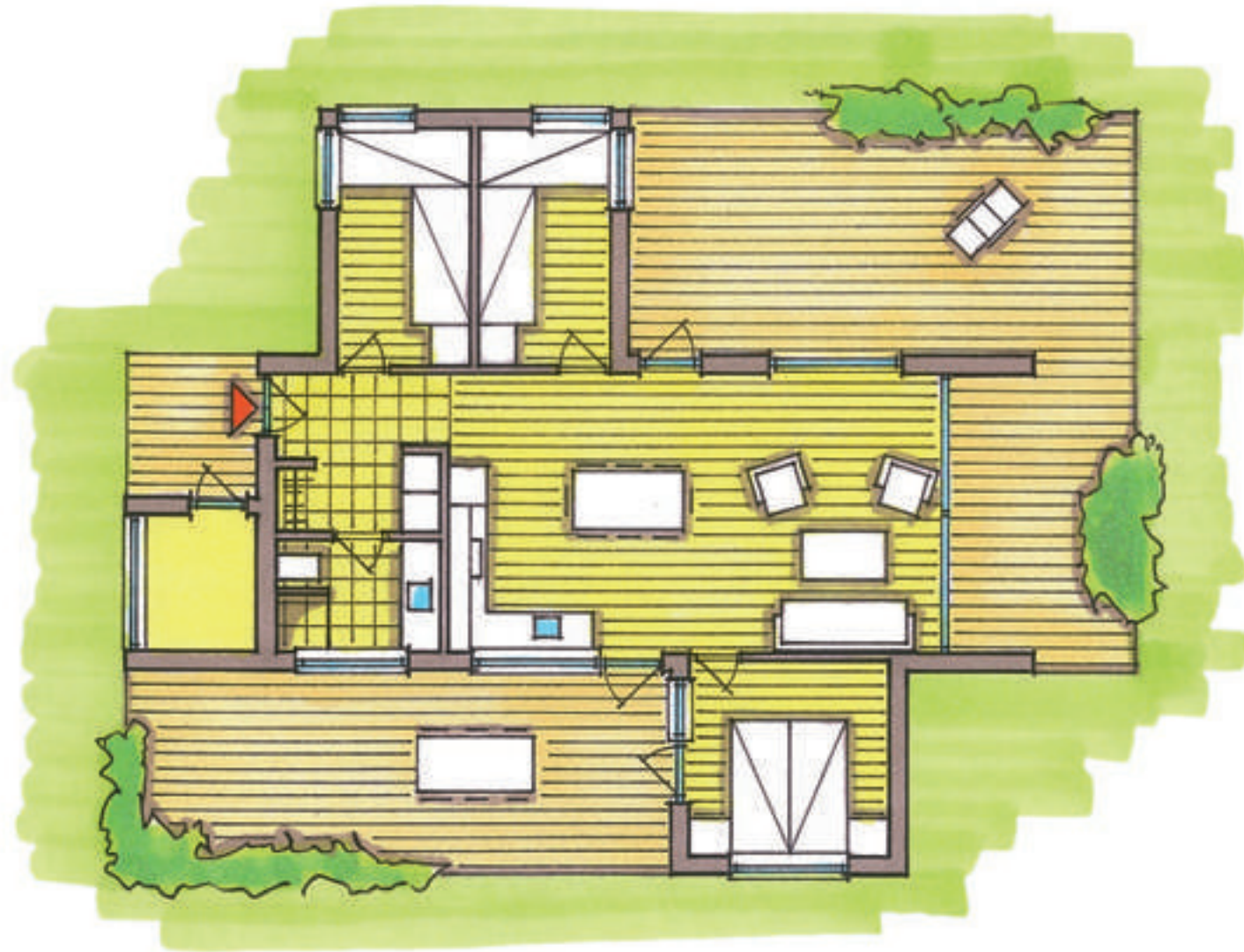

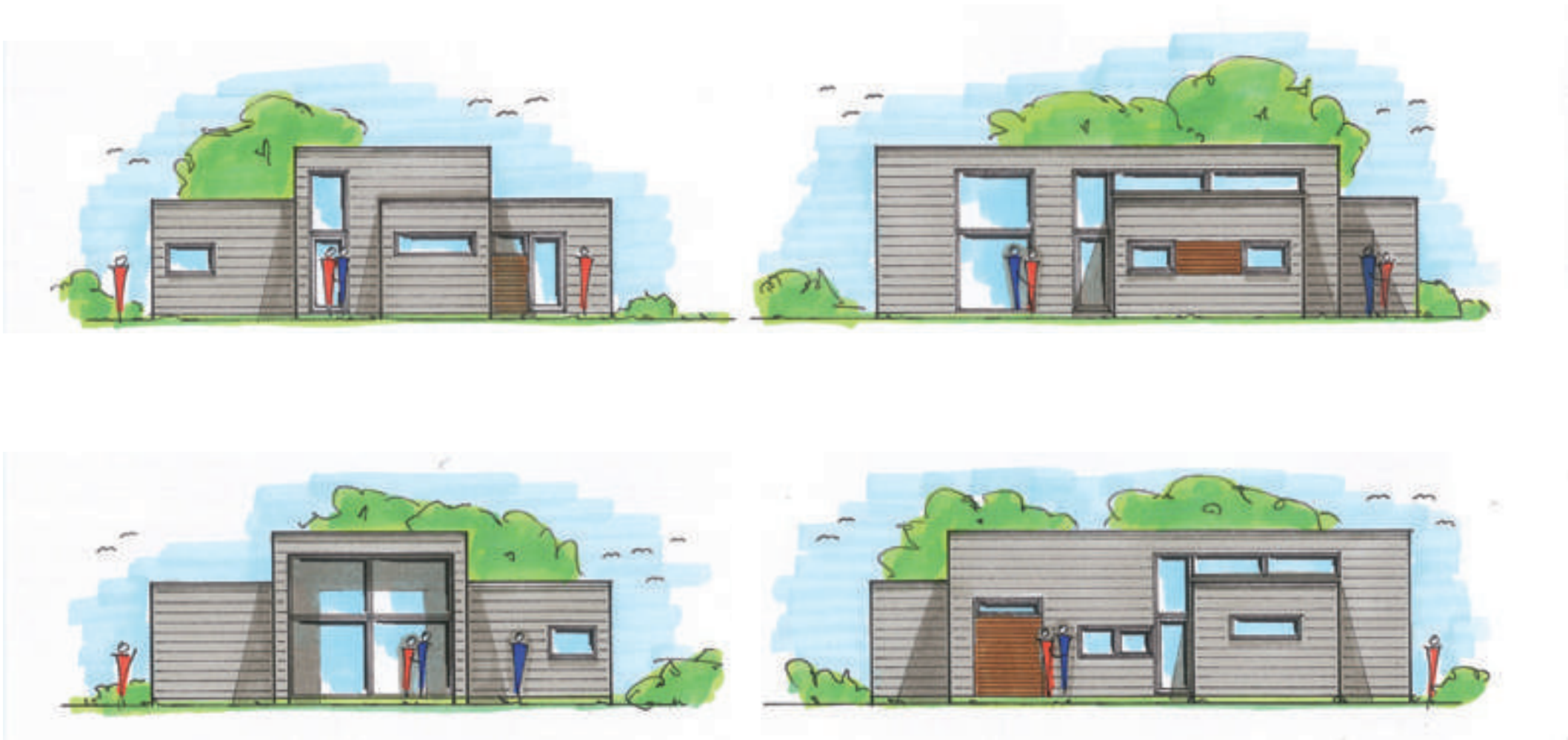

Cube 131

Ønskes moderne minimalistisk arkitektur med store glasparter i et enkelt stilrent design? Så er det et hus fra Cube-serien man skal vælge. Her forenes enkel arkitektur med funktionalisme. Virkeligt velindrettede huse med mange spændende planløsninger. Bemærk den flotte beklædning som brydes af felter med anden type beklædning. Her vises den mindste type i serien,

som er et særdeles godt udnyttet hus og som indeholder 3 gode soveværelser og 6 faste sovepladser. Endvidere stort opholdsrum med åbent køkken, spiseplads og stue. Bemærk den skønne terrasse ved stuen, hvoraf en del er overdækket. I øvrigt giver huset mange muligheder for lækroge. Et skønt hus som opfylder de fleste familiers krav til et fritidshus.

CUBE | type 199

Beboelse: 121 m²

Terrasse, stueside: 78 m²

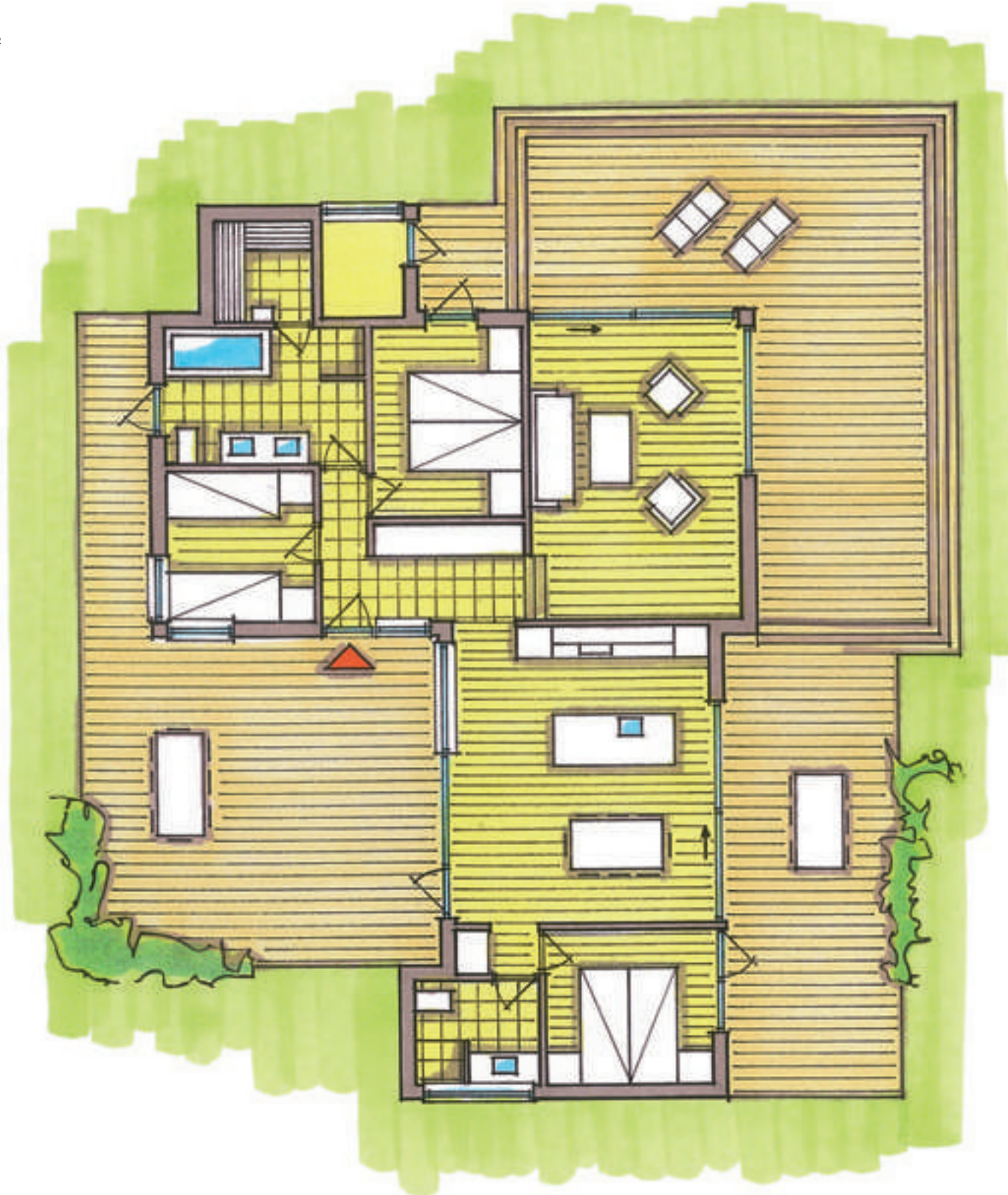



Cube 199

Bemærk at her, som i alle de øvrige Cube typer, har man de store vinduespartier som giver masser af lys inde i huset. Bemærk endvidere at vi ved sammenbygningen af huselementerne, har udført lange glasbånd, som giver en helt speciel og flot virkning af lyset indenfor. Huset vi viser her, har 3 soveværelser hvoraf de 2 er med dobbeltsenge. Vi har placeret en sove-/gæsteafdeling med

eget bad i den ene del af huset og de øvrige soveværelser med tilhørende lækkert badeværelse med både indmuret spabad og sauna, i den anden del af huset. I øvrigt en dejlig lys entré med stor indbygget skabsvæg. Denne type giver rig mulighed for at placere sol- og læterrasser på flere sider af huset. Et dejligt hus med en god indretning.

CUBE | type 226

Beboelse: 136 m²

Terrasse, stueside: 90 m²

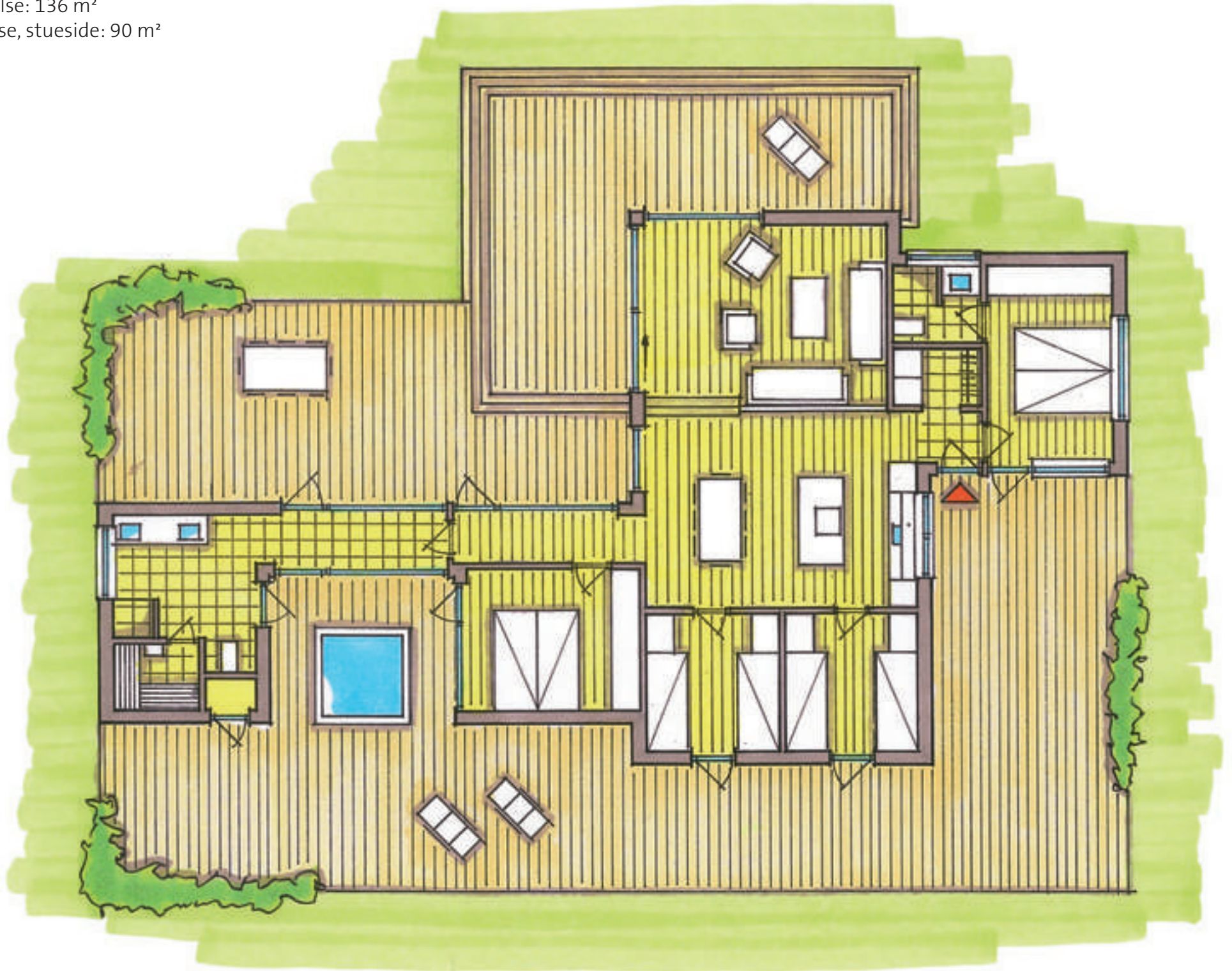



Cube 226

Utraditionel og spændende arkitektur med de store glasfacader og forskydninger i konstruktionen. Et virkeligt skønt fritidshus med alt hvad man kan ønske sig. Huset indeholder 2 store soveværelser med indbyggede skabe, hvoraf det ene har eget bad, samt 2 værelser med 2 køjesenge i hver. I øvrigt skønt køkken med fritstående køkkenø, spiseplass og trappe til den hævede stue med de store glaspartier og skydedør til terrassen. Huset har wellness-/

badeafdeling i form af stort og lækkert bad med sauna, bruseniche, bordarrangement med dobbeltvask og udgang til udendørs spabad på terrassen. Spabadet er placeret på terrassen direkte udenfor wellness-/badeafdelingen under den overdækkede terrasse. Fra de store glaspartier i soveværelse og bad har man udsyn til det udvendige spabad. En meget spændende detalje.

CUBE | type 228

Beboelse: 156 m²

Terrasse, stueside: 72 m²

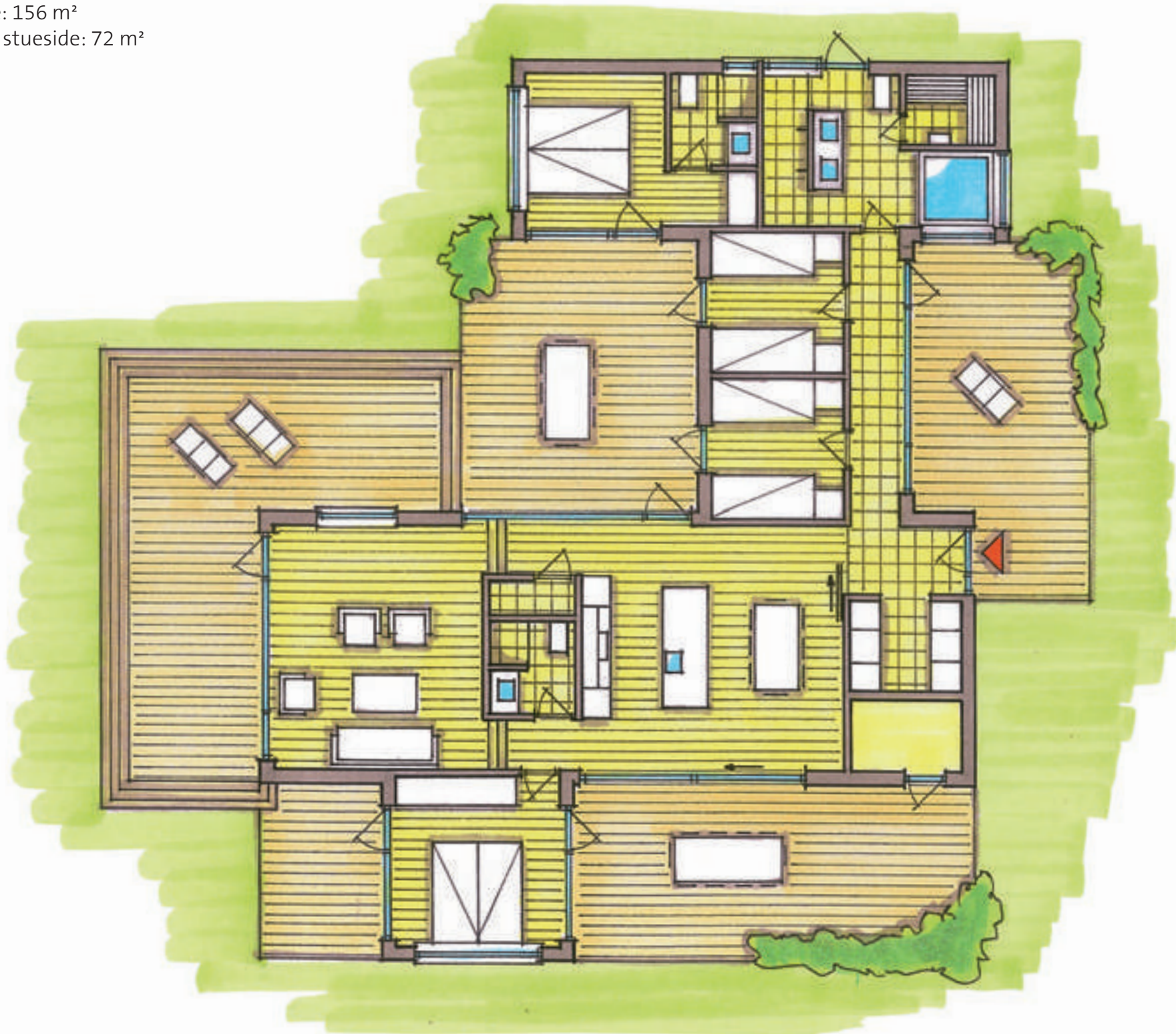



Cube 228

Hovedbygningen i denne type indeholder dejligt stort køkken og spiseplads med fritstående køkkenø og med store glaspartier på begge sider, så man opnår et "view" gennem huset. I forbindelse med køkken et disponibelt rum til opbevaring af diverse ting. Bag køkken trappe til den forhøjede stue, hvorfra man har udgang til den hævede terrasse. Endvidere entré/bryggers med mange skabe og vaskesøjle, gæstebad og 4 gode soverum med i alt 12

faste sovepladser. Ikke mindre end 3 badeværelser hvor det største er indrettet som wellness/bad med stort forsænket, indmuret spabad, sauna, bordarrangement med dobbeltvask og lækkert dobbelt bruserum. Fra gårdhaven er der direkte adgang til en separat gæsteafdeling, som indeholder soveværelse og eget bad. Et virkeligt luksuriøst hus som oser af prestige.





PRESIDENT | type 124 L

Stueplan: 65 m²

1. sal: 22 m²

Terrasse: 37 m²

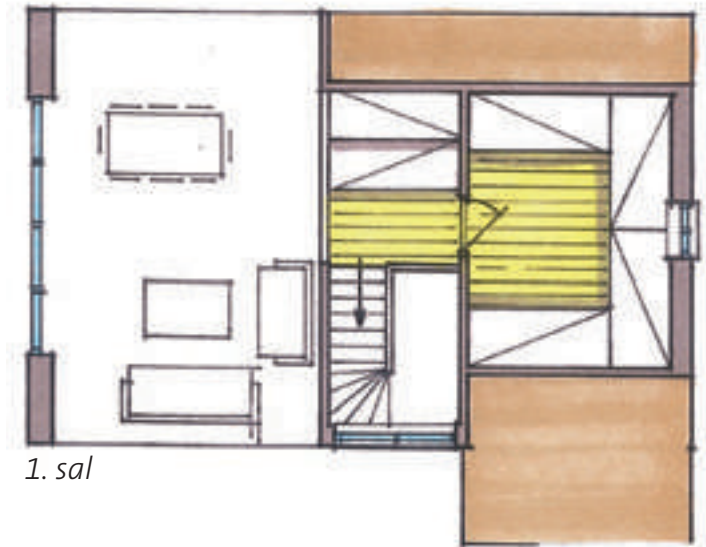
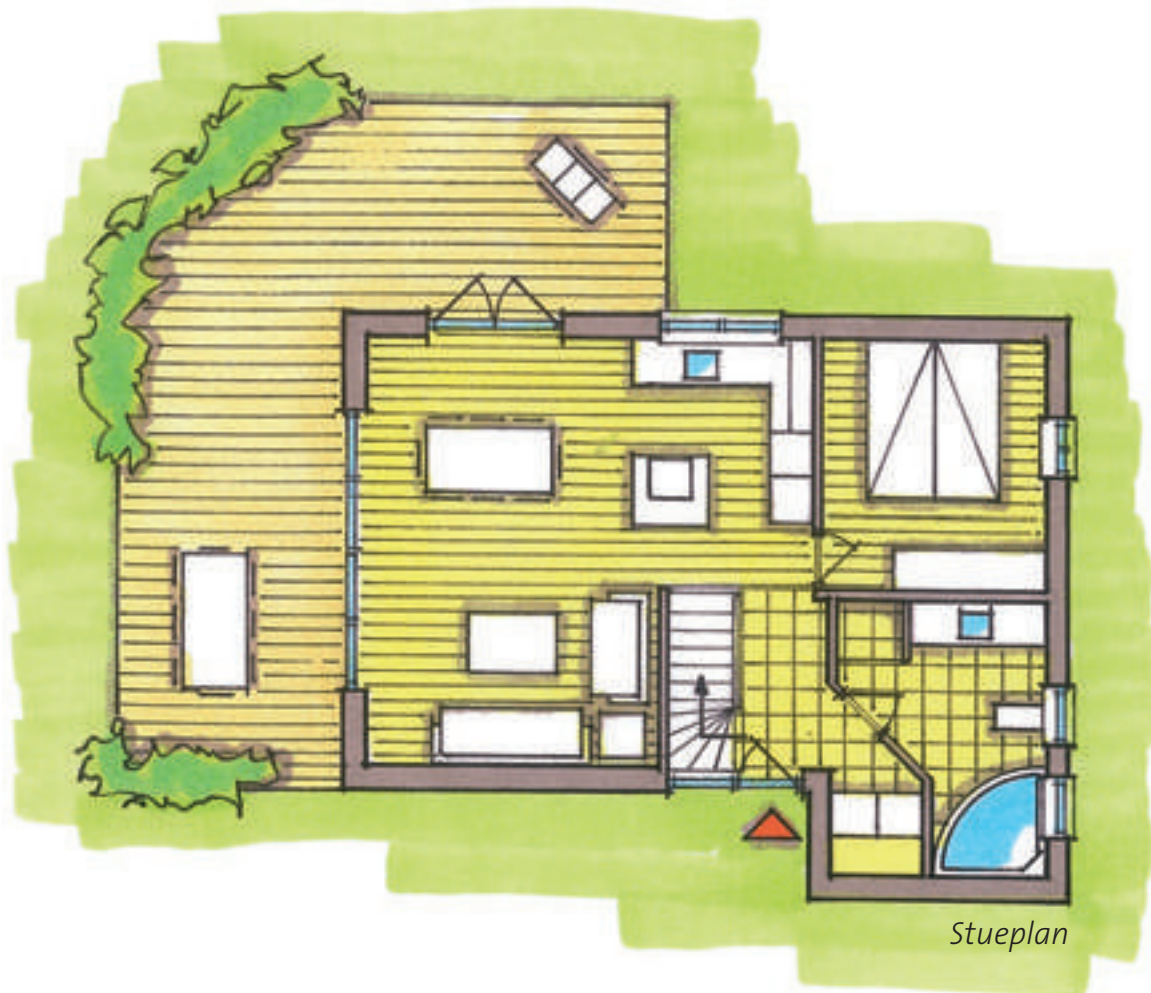

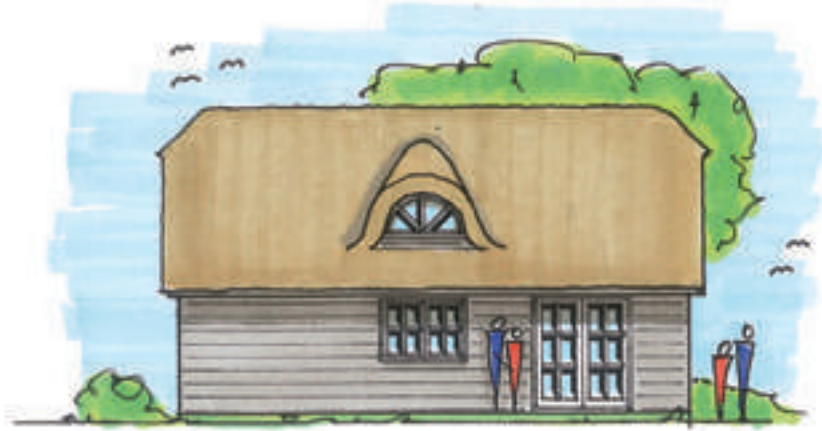

President 124 L

Ønskes charme, hygge og stråtag skal man vælge President-serien. Her viser vi den mindste type i den stråtækte serie. Et godt indrettet hus med stort åbent køkkenmiljø med spiseplads og stue samt lækkert badeværelse med forsænket, indmuret spabad, dejlig entré med udvidet plads til vaskesøjle og garderobeskab. Fra entré

er der trappe til 1. sal, hvorfra man har et flot syn ned i køkken og stue. På 1. sal alkove samt stort soverum. Det store ateliervindue i gavlen af huset giver et utroligt flot lysindfald såvel i stueplan som på 1. sal.

PRESIDENT | type 175 L

Stueplan: 90 m²

1. sal: 35 m²

Terrasse: 50 m²

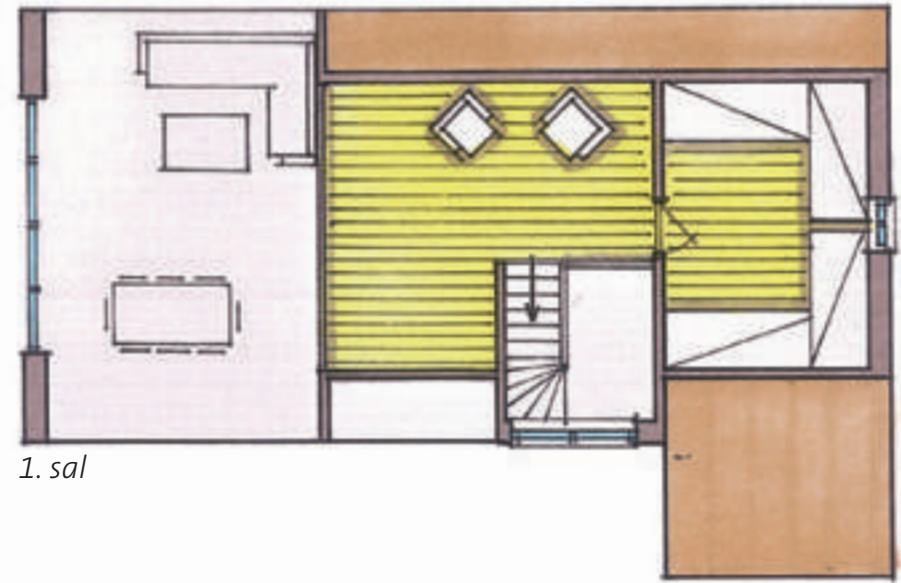

1. sal

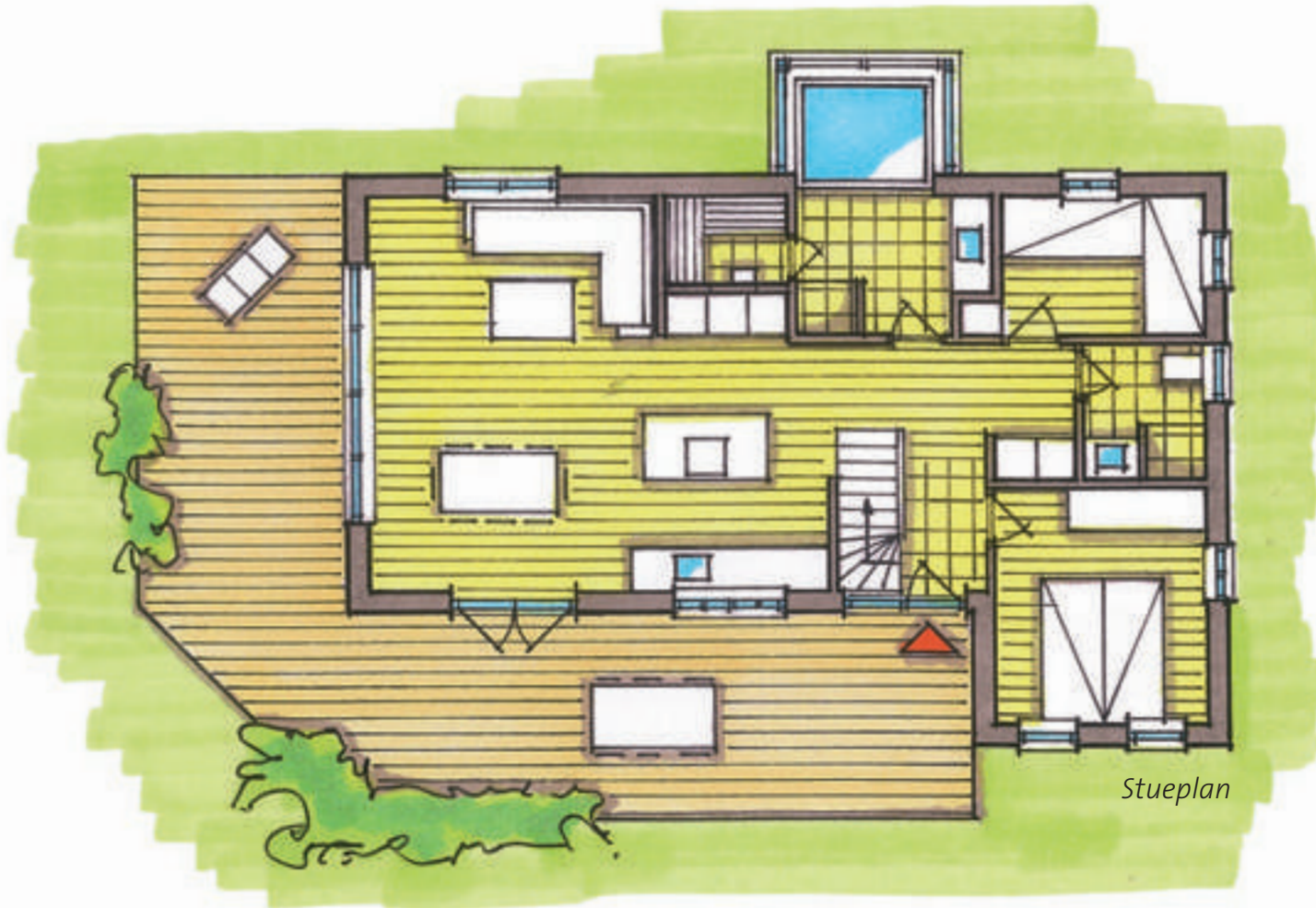

Stueplan



President 175 L

Virkeligt spændende indrettet fritidshus med bl.a. flot køkken med mange skabe, stort åbent opholdsrum i stueetage med spiseplads og stue. Bemærk det store ateliervindue i gavlen, som giver et fantastisk lysindfald til både underetage og 1. sal. I underetagen endvidere 2 dejlige værelser, stort badeværelse med forsænket,

indmuret spa bygget ud i facaden med glasparti hele vejen rundt, gæstetoilet og entré med trappe til 1. sal. 1. sal indeholder stort soveværelse med 4 senge og en lille stue, hvor man har kig til spiseplads og stue i underetagen.

PRESIDENT | type 179 L

Stueplan: 88 m²

1. sal: 49 m²

Terrasse: 42 m²

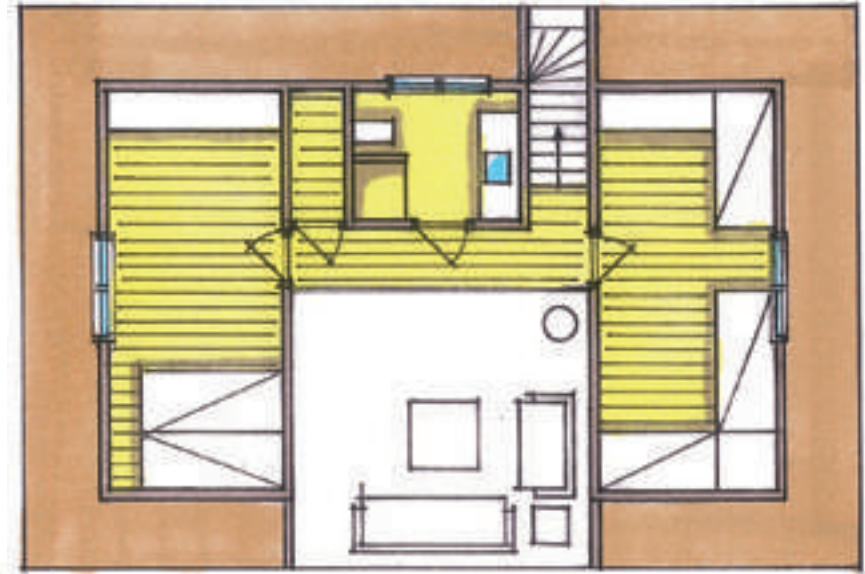

1. sal

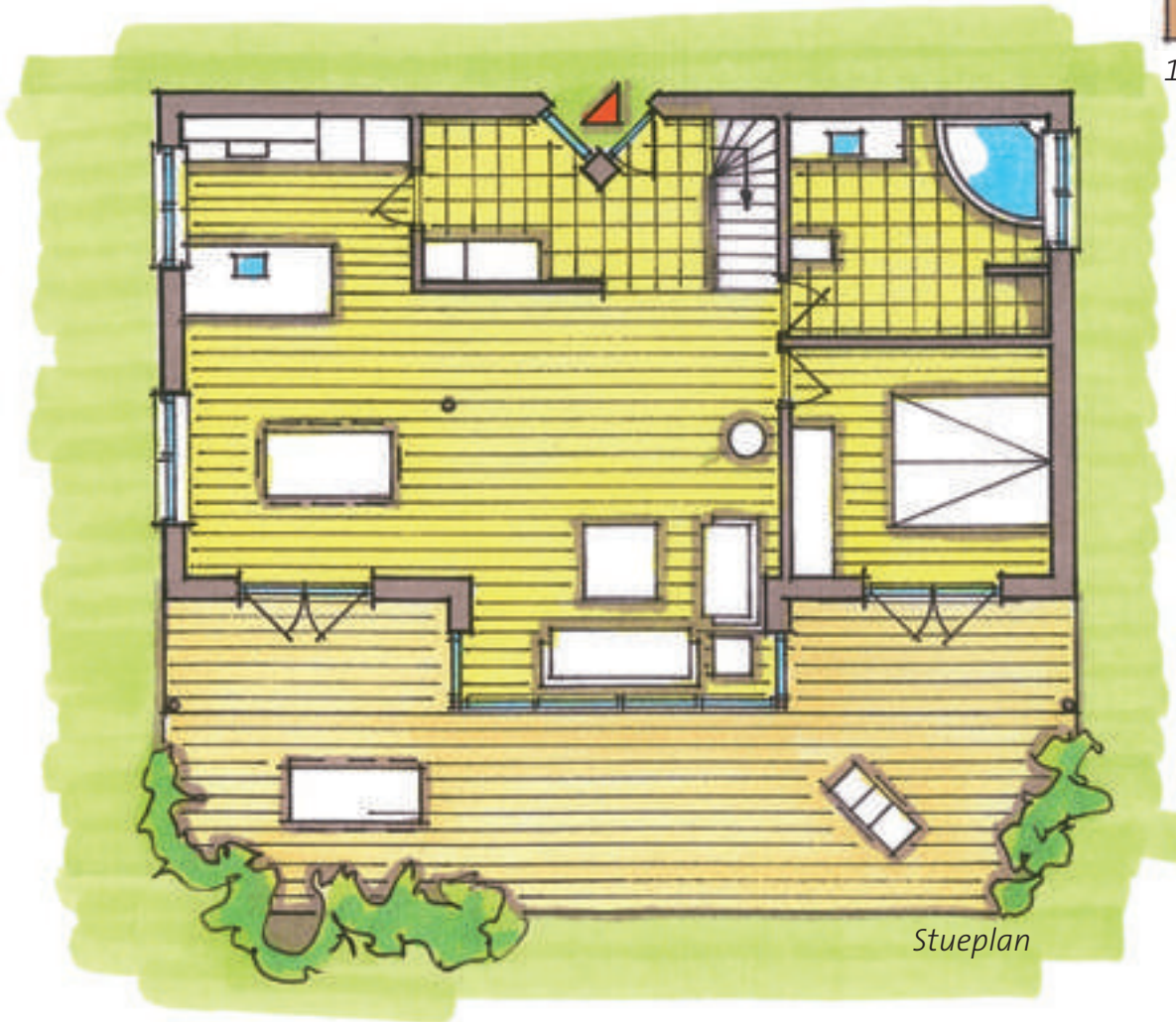

Stueplan



President 179 L

Et utroligt smukt og harmonisk hus med symmetri og charmerende stråttækte kviste på taget. Et fritidshus der oser af prestige. Læg mærke til den flotte overdækkede indgang med dør til entré og bryggers. Fra entré bevæger man sig ind i den store stue med det smukke lysindfald og den store loftshøjde. Bemærk endvidere den store terrasse, hvortil man har adgang fra både soveværelse

samt spiseplads. Dejligt køkken placeret i hjørne med stor og rummelig spiseplads, lækker bademiljø med forsænket, indmuret spabad, bordarrangement og bruseniche. 1. sal indeholder værelser, gæstetoilet, disponibelt rum samt balkonen med det flotte syn ned til stuen.

PRESIDENT | type 195 V

Stueplan: 94 m²

1. sal: 54 m²

Terrasse: 47 m²

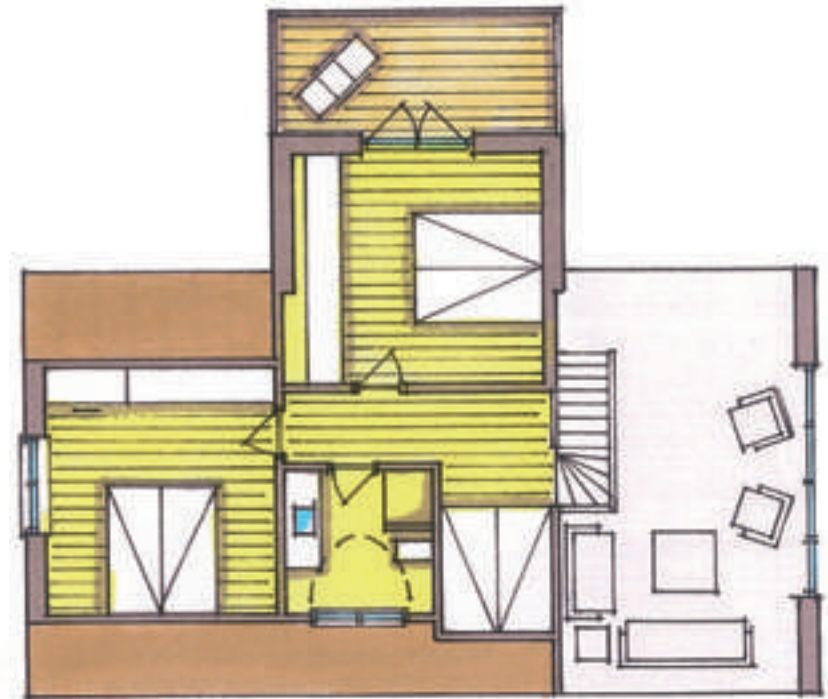

1. sal

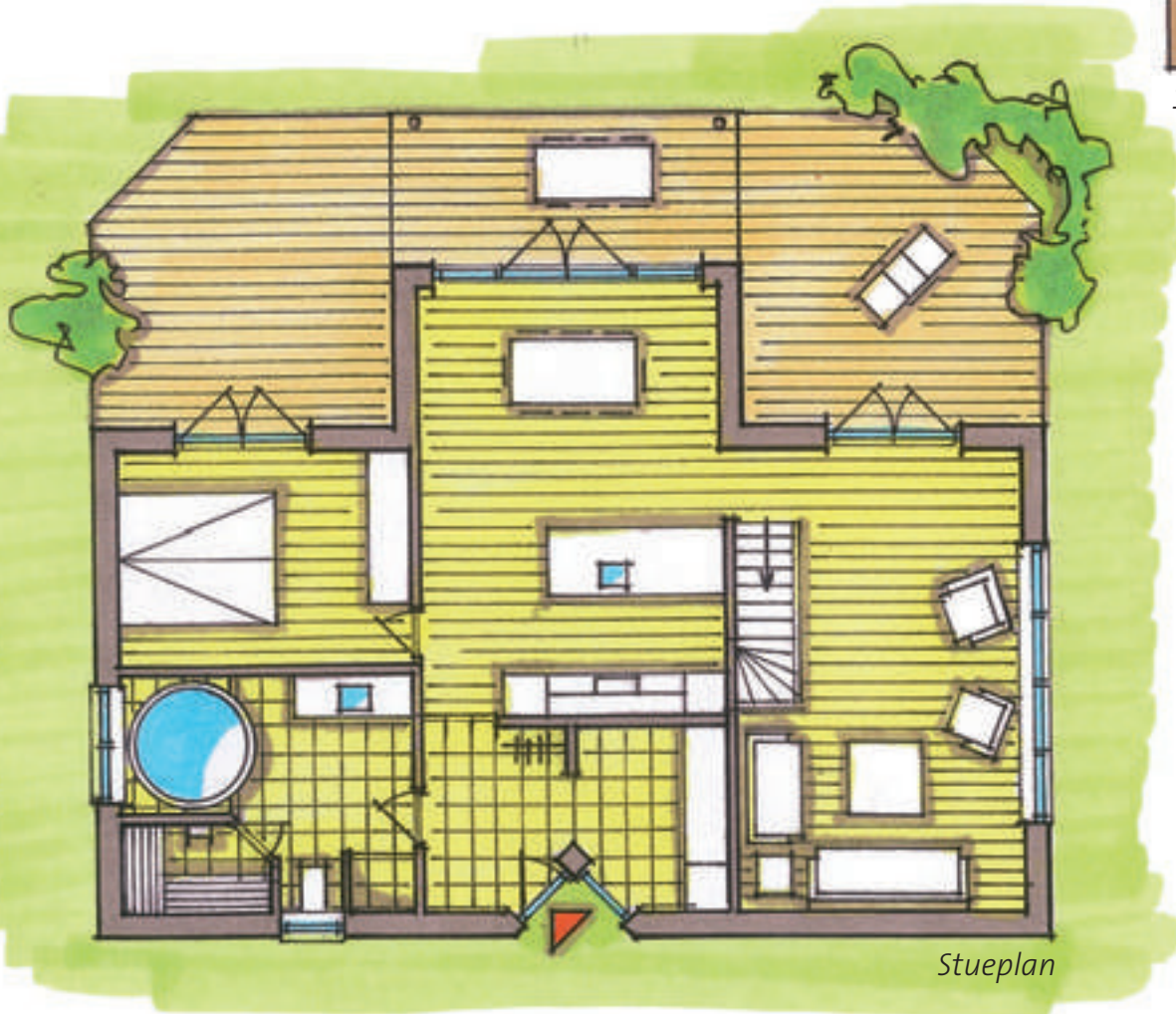

Stueplan

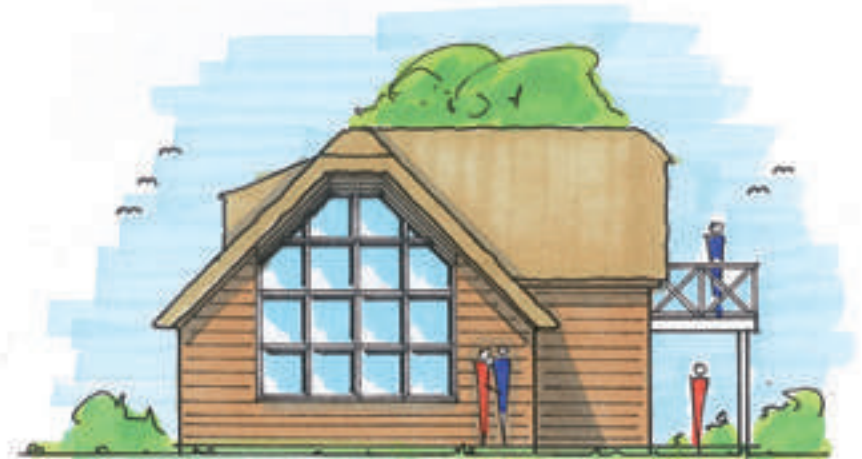

President 195 V

Her er fritidshuset for køberen, der ønsker et hus ud over det sædvanlige. Bemærk den smukke facade med vinkelbygningen, de dobbelte terrassedøre og det spændende indgangsparti rykket ind i facaden med adgang til entré og bryggers. Endvidere lækkert køkken med stor køkkenø, spiseplads med stort vinduesparti samt mulighed for udgang til den overdækkede terrasse, stor rummelig

stue med trappe til 1. sal, en drøm af et badeværelse med bordarrangement, forsænket indmuret spabad, sauna og bruseniche. På 1. sal er der bad, 2 soveværelser med mange skabe og fra soveværelset i vinkelbygningen har man udgang til en dejlig udsigtsbalkon.

PRESIDENT | type 250 V

Stueplan: 108 m²

1. sal: 81 m²

Terrasse: 61 m²

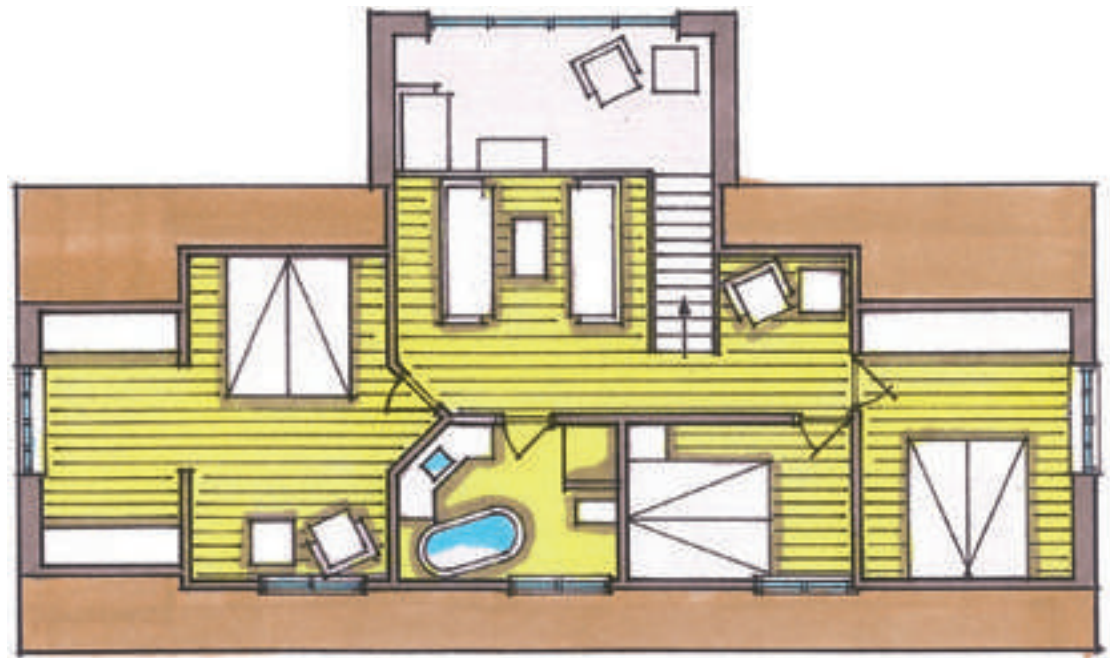

1. sal

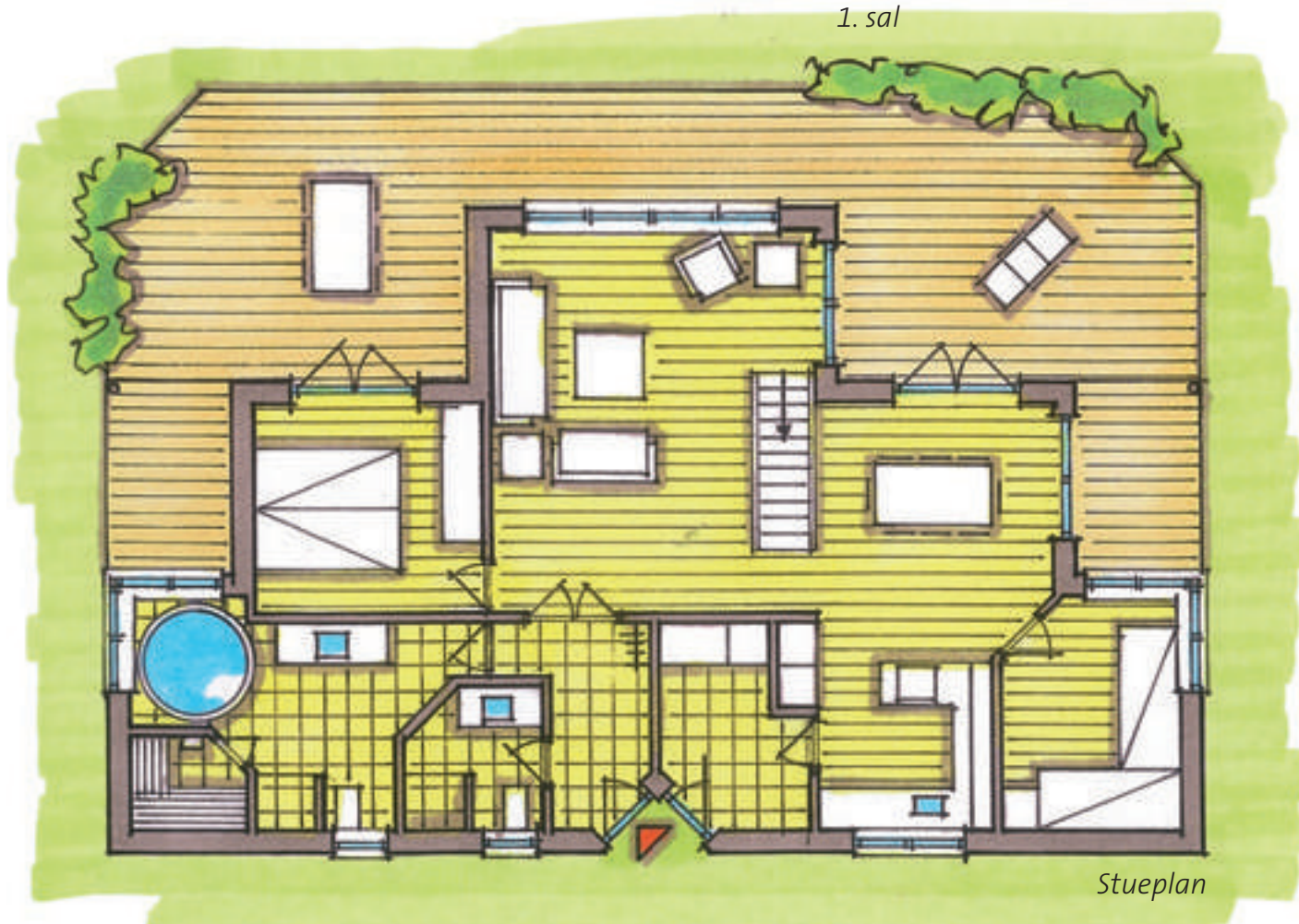

Stueplan

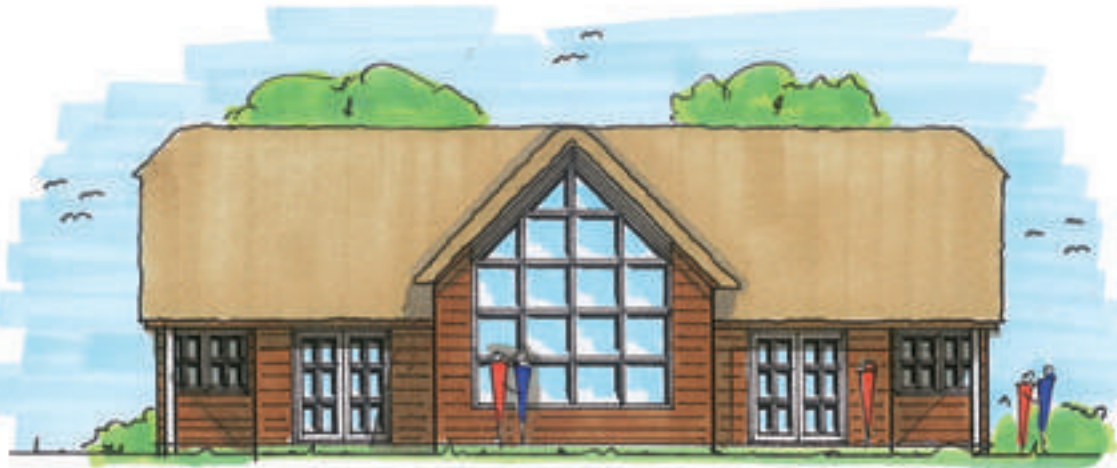

President 250 V

Stort og yderst velindrettet stråttækt vinkelhus til den store familie. Huset indeholder i underetagen entré og bryggers. Fra bryggers direkte adgang til det skønne vinkelkøkken og spiseplads med dobbeltdør til terrassen, 2 værelser, stor og rummelig stue med trappe til 1. sal. Endvidere stort og lækkert badeværelse med sauna, forsænket, indmuret spabad og bruseniche samt velindret-

tet gæstetoilet. På 1. sal lækkert badeværelse med bruseniche og fritstående badekar, stort soveværelse med tilhørende walk-in closet samt yderligere 2 værelser og udsigtsstue hvorfra der er kig ned til underetagen. Typen har endvidere stort glasparti i vinklen, hvor man kan nyde udsigten såvel fra stuen i underetagen som fra 1. sal. Endvidere store solterrasser hvoraf en del er overdækket.

PRESIDENT | type 289 L

Beboelse: 163 m²

Terrasse, stueside: 126 m²

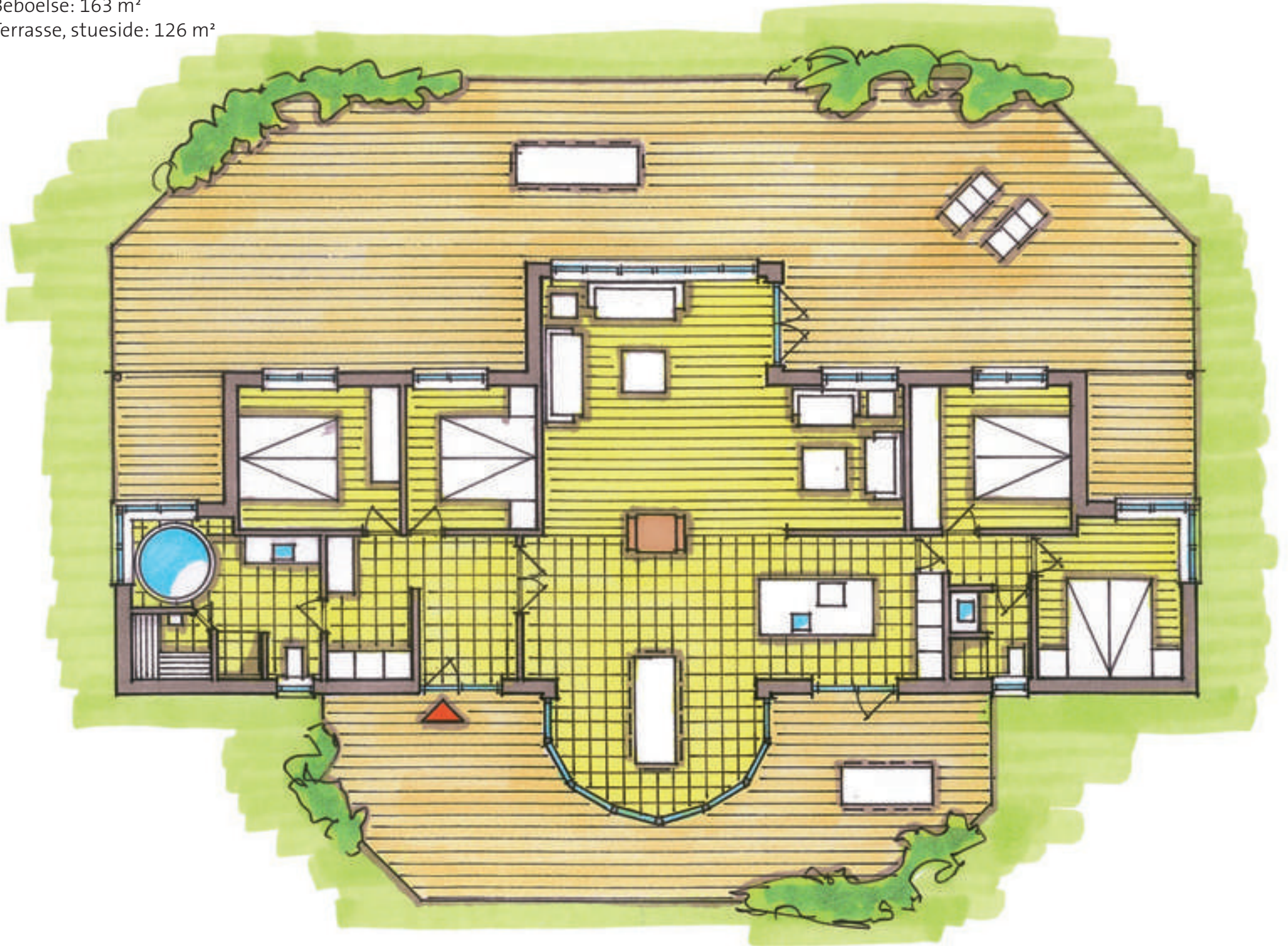



President 289 L

Et fantastisk lækkert indrettet hus. Huset opføres med loft til kip, hvilket giver en helt speciel rumfornemmelse. Her skal man lægge mærke til opbygningen af huset med den store centrale kerne indeholdende utraditionelt køkken, stor dejlig spiseplads ført ud i charmerende glasudbygning, de 2 store stuer hvor der er mu-

lighed for udførelse af opmuret og vandskuret pejs. I øvrigt stor hall og dejligt bryggers med mange skabe og vaskesøjle. Bemærk endvidere den gode indretning med de 2 soveafdelinger med hver sit badeværelse, hvor det ene er med forsænket, indmuret spabad og sauna. Et hus for den absolut kræsne liebhaver.

PRESIDENT | type 428 L

Beboelse: 241 m² (excl. vognport)

Terrasse, stueside: 187 m²

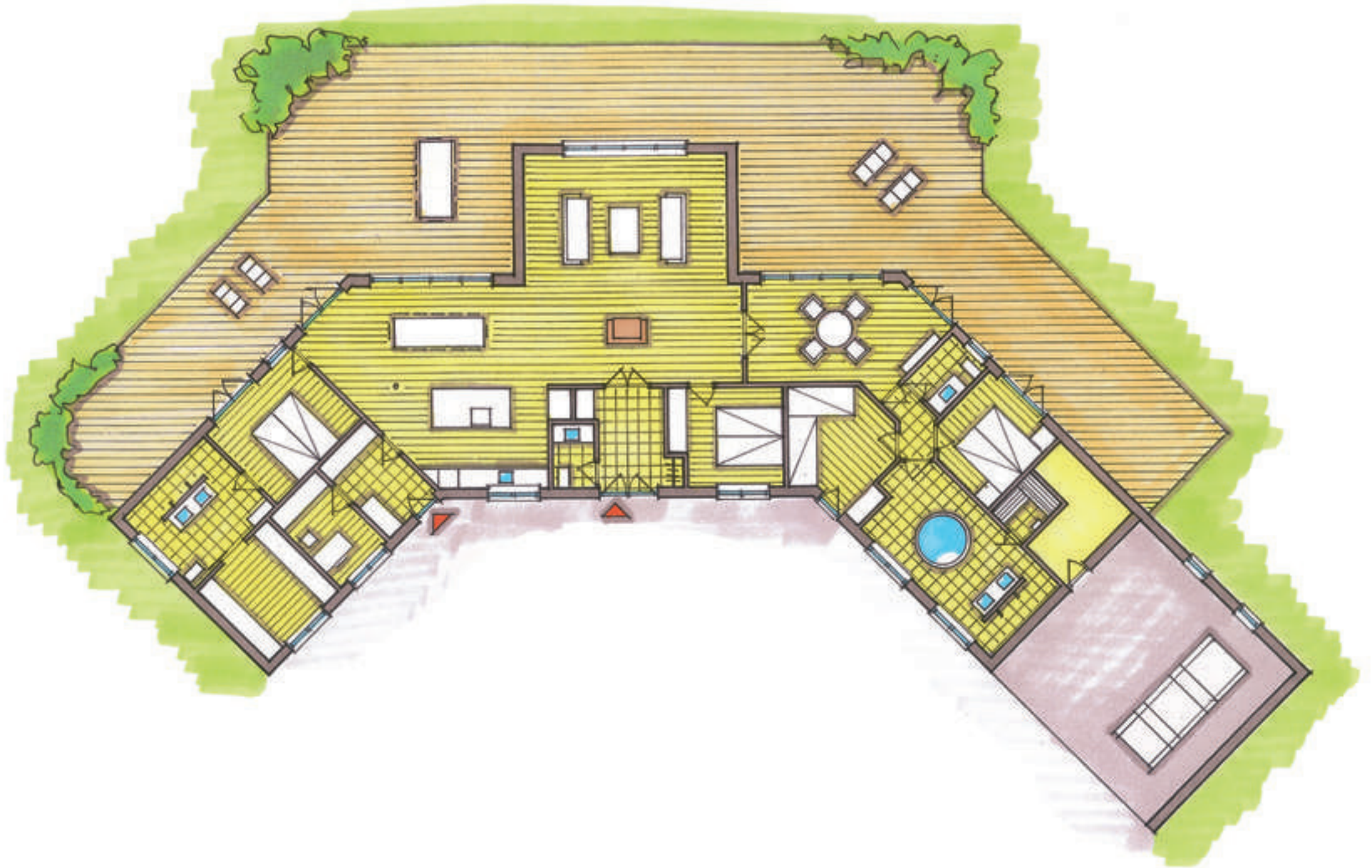

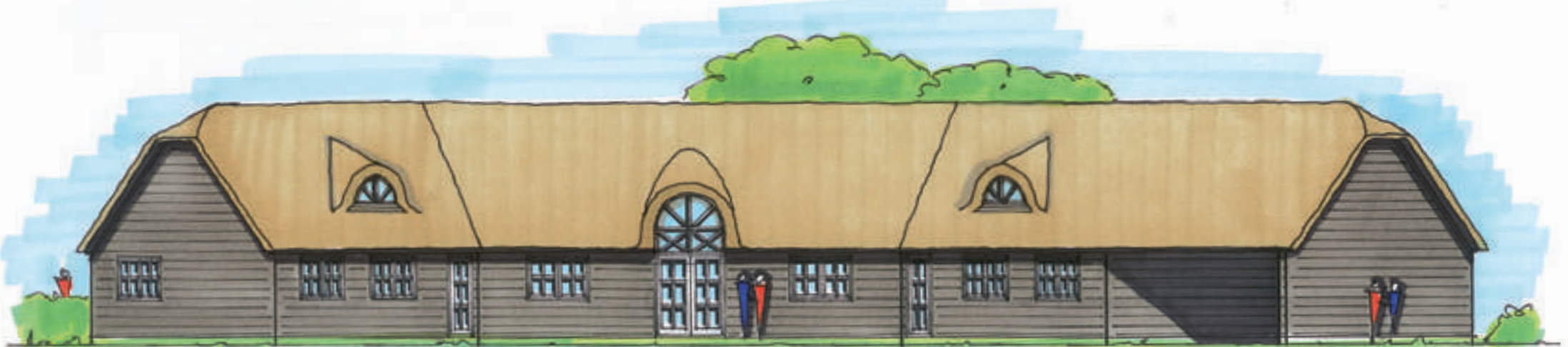

President 428 L

Prestige, Prestige og Prestige..... Det absolut mest eksklusive liebhaverhus i den stråttækte serie. Her er et hus ud over det sædvanlige med plads til den store familie. Symmetrien præger dette hus med de flotte store glaspartier, de dobbelte terrassedøre og de smukke kviste på taget. Parkér bilen i den store og rummelige garage og bevæg dig mod den smukke indgangsdør hvor man bydes velkommen til hallen. I hallen har man adgang til gæstetoilet,

klædeskab og åben garderobe til gæsterne. Fra hallen går man direkte ind i den store og smukke stue med det flotte glasparti mod terrassen. Her er mulighed for at opføre stor, opmuret og vandskuret pejs. Endvidere ekstra stue hvorfra man har adgang til afdeling med et fantastisk wellness-rum indeholdende stort forsænket og indmuret spabad, sauna, flot bordarrangement med 2 vaske og dobbelt bruserum, gæstebad og 2 værelser. I modsat ende

af huset flot køkken med mange skabe og fritstående køkkenø, rummelig spisestue med store panoramavinduer og dobbeltdør til terrasse, bryggers med mange skabe, kontor og stor master bedroom afdeling med walk-in closet og bad en suite. Et hus som alle gerne vil eje, men kun få har mulighed for.





PRESTIGE | type 180 T

Beboelse: 97 m²

Terrasse, stueside: 83 m²

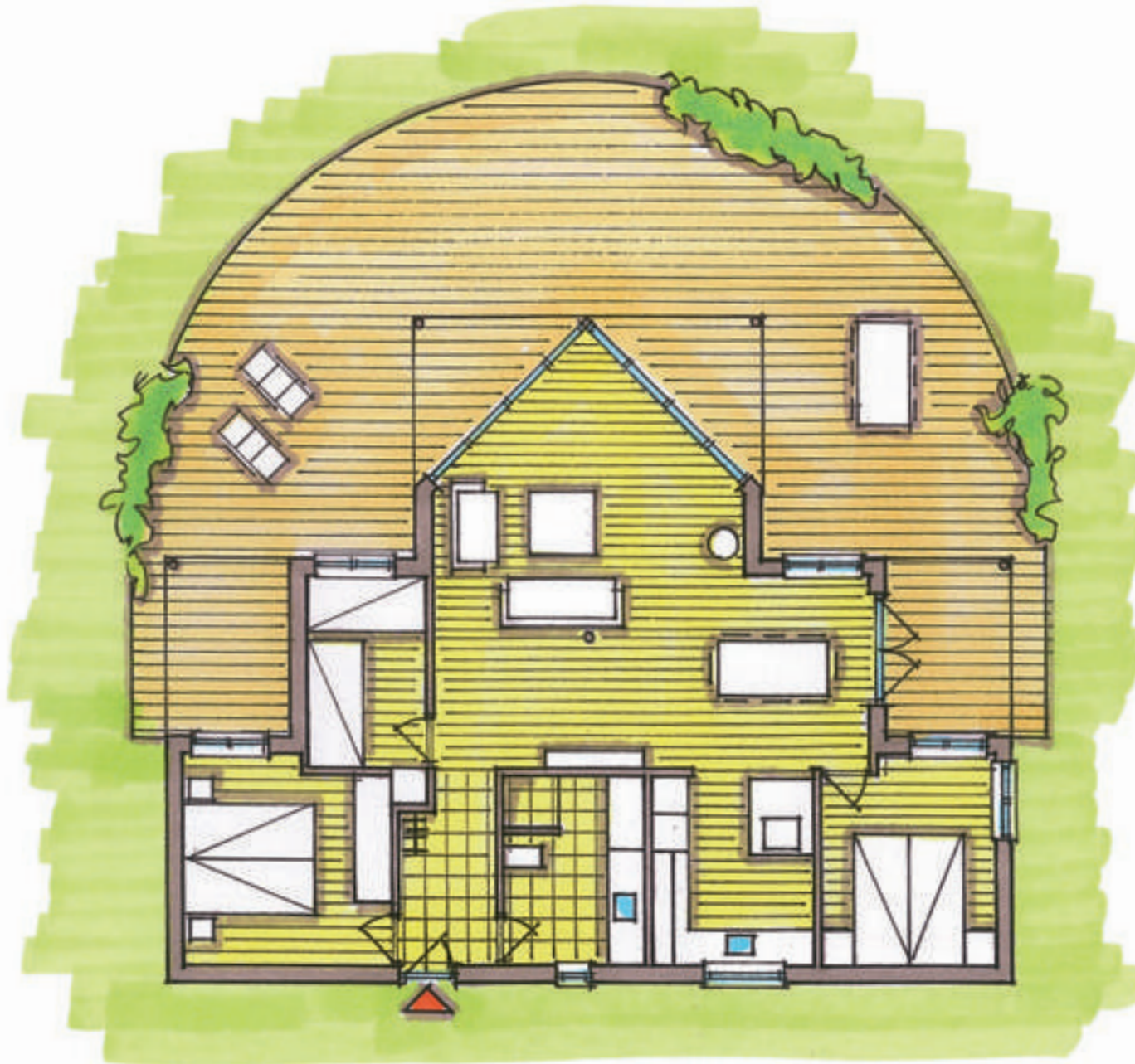



Prestige 180 T

Prestige-seriens kendetegn er symmetrien, de store zinkbklædte rundbuekviste, den lyse stue ført ud til spids med panoramavinduer samt den flotte beklædning med vandretliggende planker. Her viser vi den mindste type i Prestige-serien, hvor vi dog har und-

ladt de store rundbuekviste. Der er tale om et velindrettet hus med rummeligt køkken med mange skabe og køkkenø, 3 værelser og lækkert badeværelse med mange skabe og rummelig bruseniche.

PRESTIGE | type 200 T

Beboelse: 109 m²

Terrasse, stueside: 91 m²

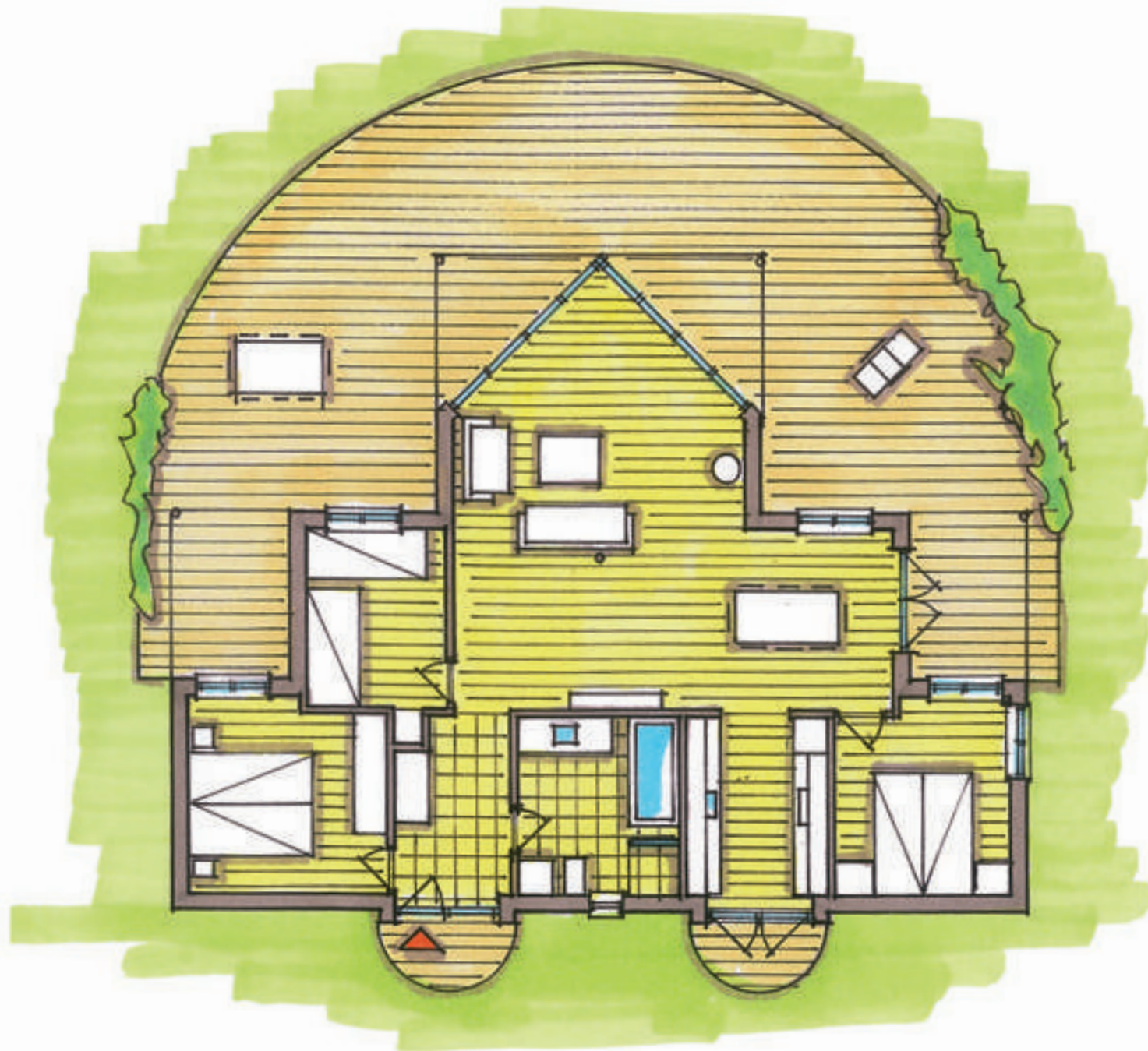



Prestige 200 T

Virkelig spændende og utraditionel indrettet type, opbygget symmetrisk med de 2 rundbueviste omkring husmidten. Lækkert køkken med udgang til det fri, stort og rummeligt badeværelse

med indmuret spabad. Endvidere har huset 3 gode soveværelser hvoraf de 2 er med dobbeltsenge. Fra husets spisestue har man udgang til den store terrasse, hvoraf en del er overdækket.

PRESTIGE | type 225 T

Beboelse: 127 m²

Terrasse, stueside: 98 m²





Prestige 225 T

Dejligt indrettet fritidshus med mange specielle finesser. Alle typer i Prestige-serien har udsigt fra næsten alle rum, ja selv fra badeværelset, hvilket gør serien perfekt egnet til placering på en udsigtsgrund. Denne type indeholder 3 store soveværelser med mange skabe, dejligt bryggers med vaskemaskine og tørretumbler,

gæstetoilet, stort badeværelse med forsænket indmuret spabad og sauna. Det store køkken er et helt kapitel for sig med masser af skabsplads og den flotte køkkenø. Stor og dejlig stue med panoramavinduer. Alt i alt et virkeligt harmonisk hus.

PRESTIGE | type 265 T

Beboelse: 142 m²

Terrasse, stueside: 123 m²

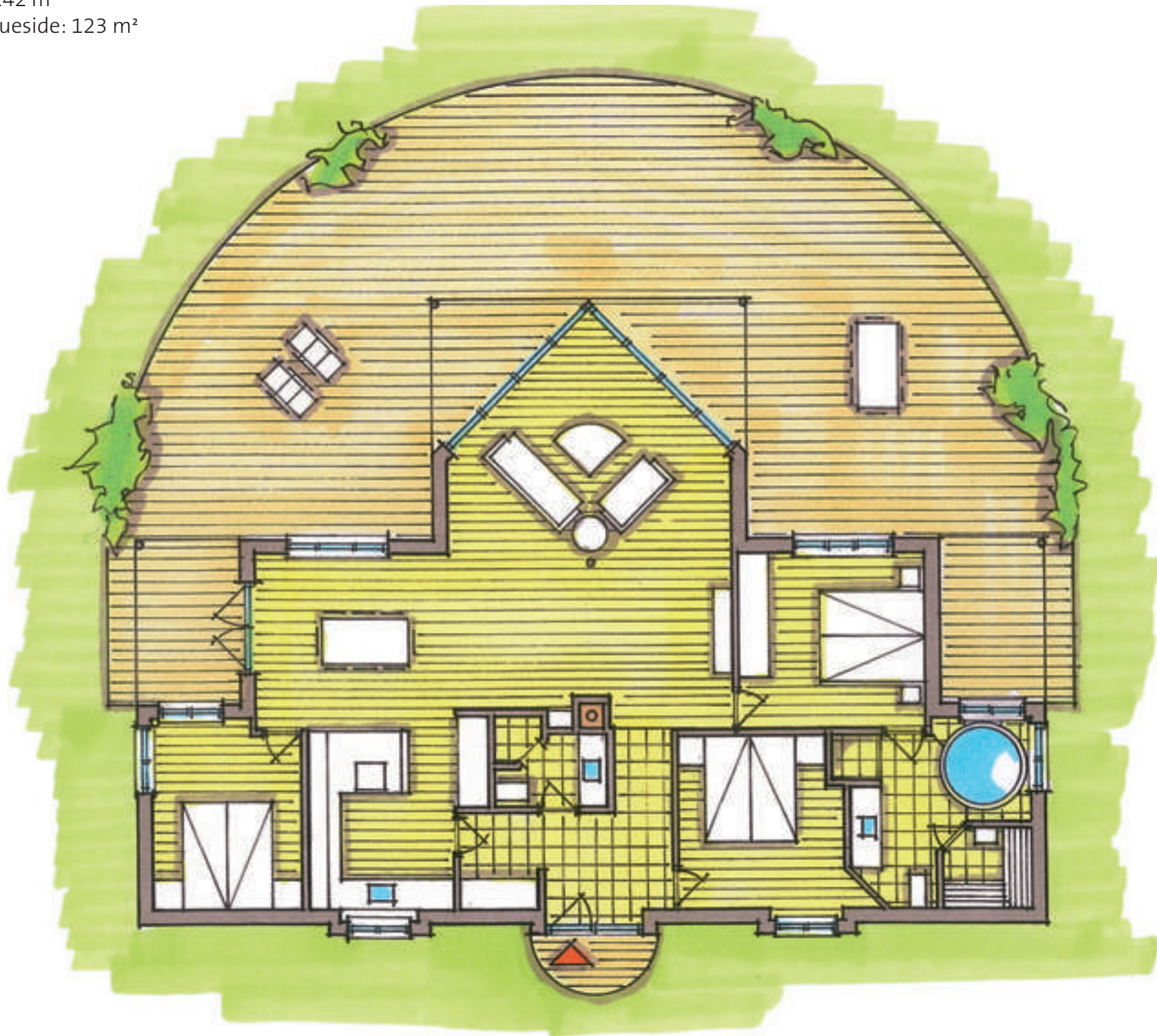

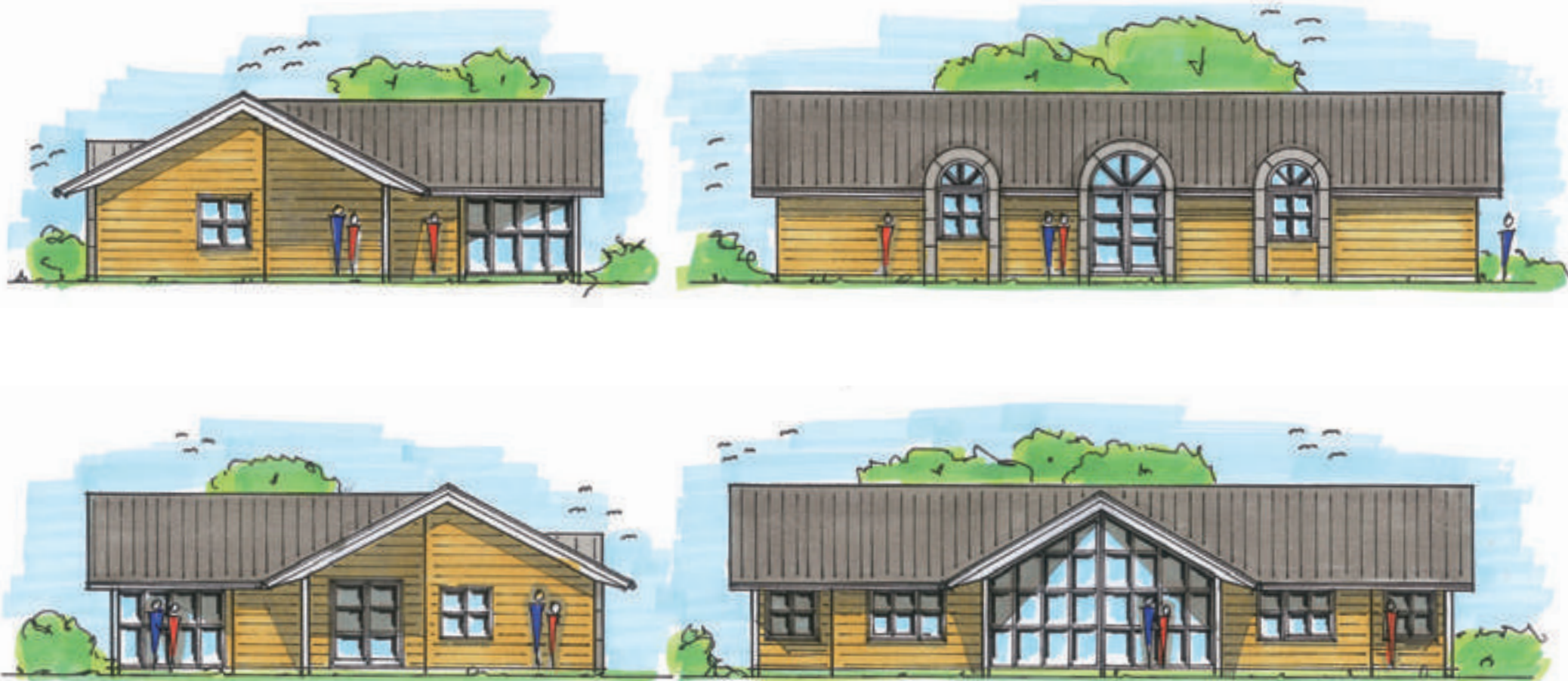

Prestige 265 T

Her bydes man virkelig velkommen med de 3 store zinkbklædte rundbuekviste. Et ualmindeligt spændende hus med god plads til den store familie. Rundbuekvistene giver indvendigt en helt speciel oplevelse af lysindfald og rumhøjde. Her skal man lægge mærke til den skønne lyse stue med mulighed for muret pejs samt

spisestuen hvor der er god plads til gæsterne og det lækre køkken. Endvidere stort og spændende badeværelse med forsænket, indmuret spabad. Stor entré med adgang til bryggers med vaskesøjle. Også her en stor og dejlig terrasse med mulighed for lækroge. Et meget prestigefyldt hus.

PRESTIGE | type 326 T

Beboelse: 174 m²

Terrasse, stueside: 152 m²

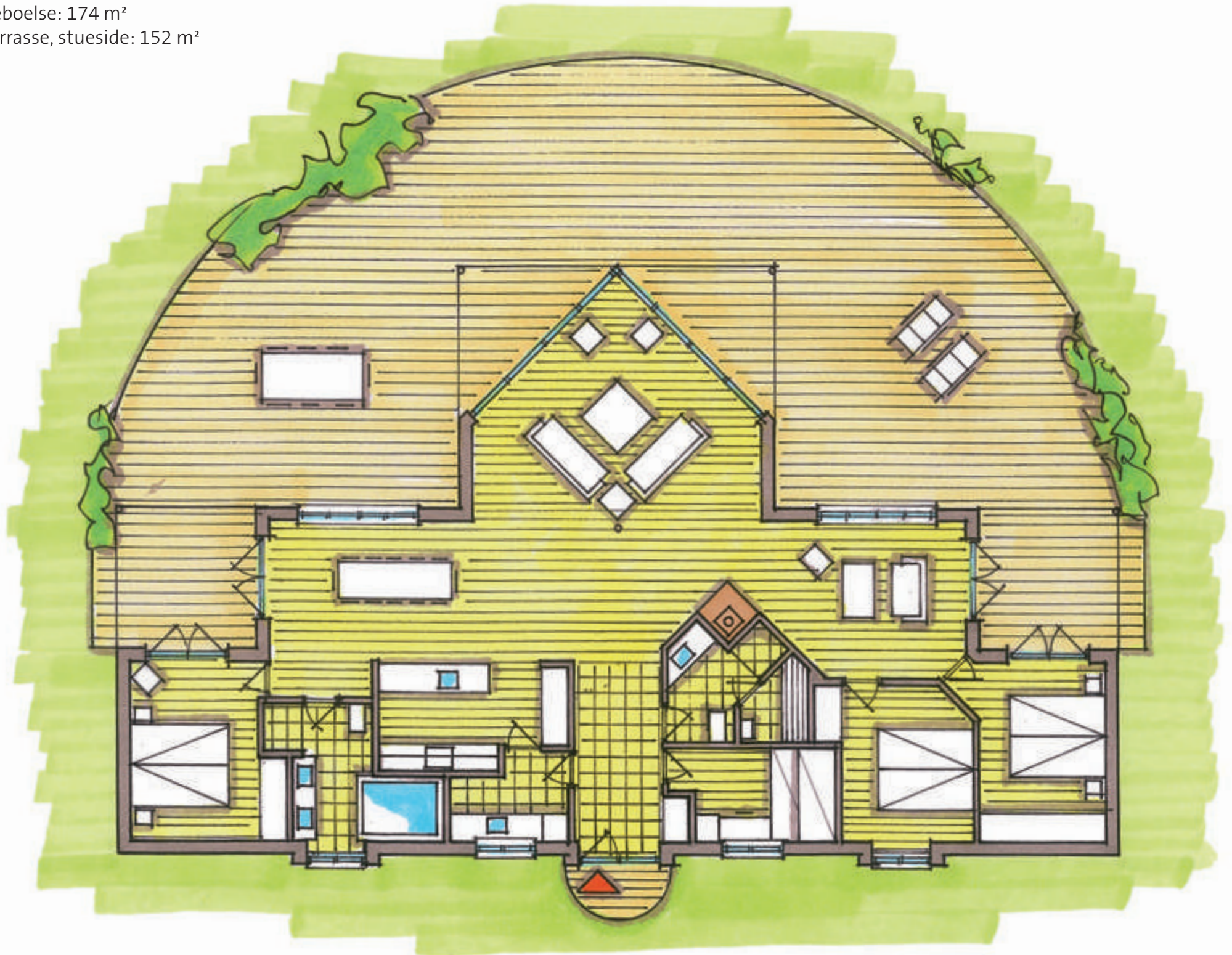

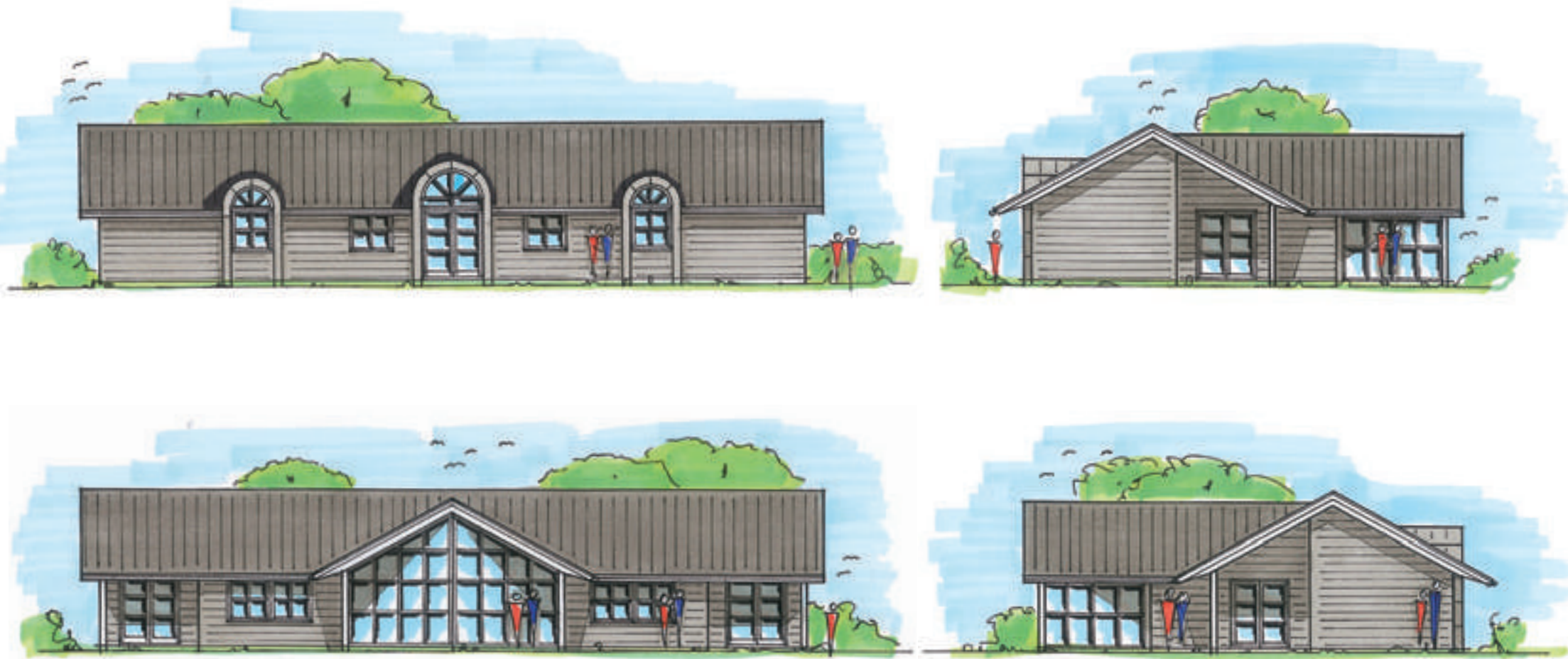

Prestige 326 T

Her er det absolutte flagskib i Prestige-serien. Huset henvender sig til familien, som ikke vil gå på kompromis med noget. Her er alt tænkeligt luksus forenet med spændende og utraditionel indretning med skrå vinkler. Ikke mindre end 4 store rummelige soveværelser med mange indbyggede skabe. Fra 2 soveværelser er der direkte adgang til terrassen gennem de smukke dobbelte

terrassedøre. Bemærk endvidere det spændende badeværelse med rektangulært spabad, gæstetoilet, den store lyse og rummelige stue med mulighed for muret pejs og spiseplassen med udgang til overdækket terrasse. Læg mærke til husets smukke arkitektoniske fremtræden med symmetrien og de store zinkbelagte rundbuekviste.

SKAGEN | type 131 L

Beboelse: 108 m²

Terrasse, stueside: 23 m²



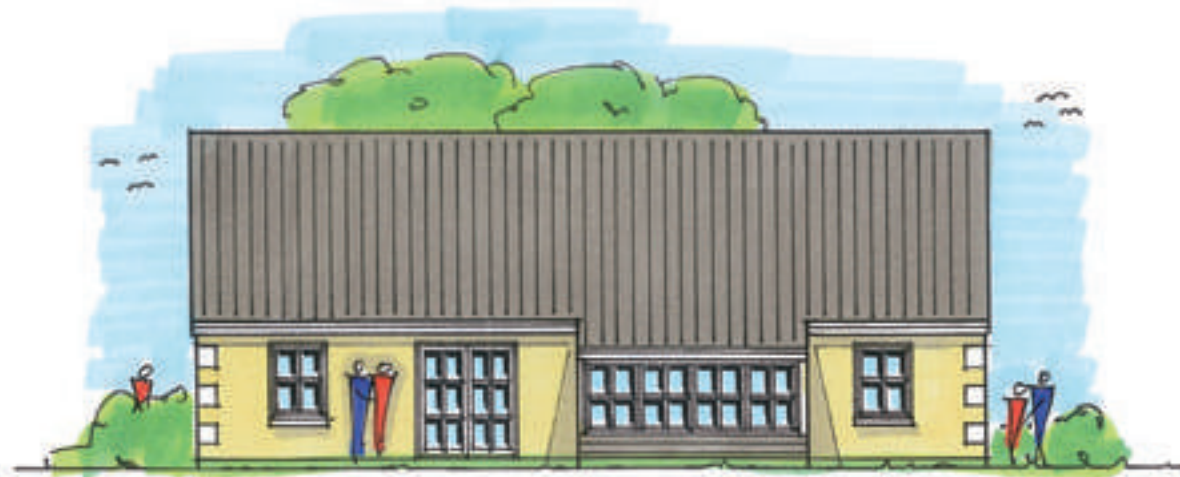

Skagen 131 L

Med fokus på Skagen, det hyggelige miljø i byen og de smukke Skagen villaer med den karakteristiske arkitektur, har vi udviklet denne smukke eksklusive serie. Serien har alt hvad vi forbinder med de gamle hyggelige Skagen villaer, stemningen og de kendte maleres by. Serien viser vi i 2 forskellige udgaver henholdsvis opført i træ og opmuret og vandskuret i Skagen stil. Typen 131 L vises i muret udgave med en kombination af træ og mur, samt de klas-

siske rombeformede vinduer karakteristisk for byggestilen i Skagen. Husets stueetage indeholder bryggers i direkte forbindelse med det skønne U-køkken, stor kombineret spise- og opholdsstue, 3 gode værelser, entré og lækkert badeværelse. 1.sal er uudnyttet og kan senere inddrages hvis man mangler plads. Bemærk typen standard opføres med træfacader.

SKAGEN | type 167 L

Stueplan: 80 m²
1. sal: 58 m²
Terrasse: 29 m²

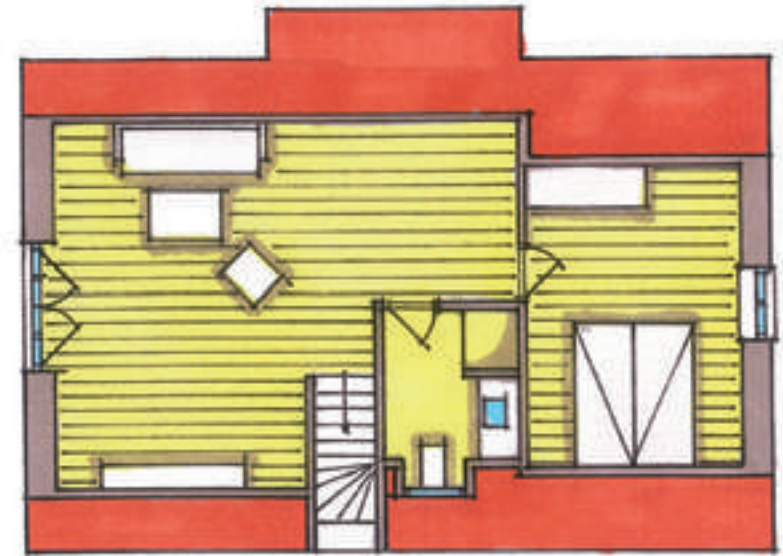

1. sal

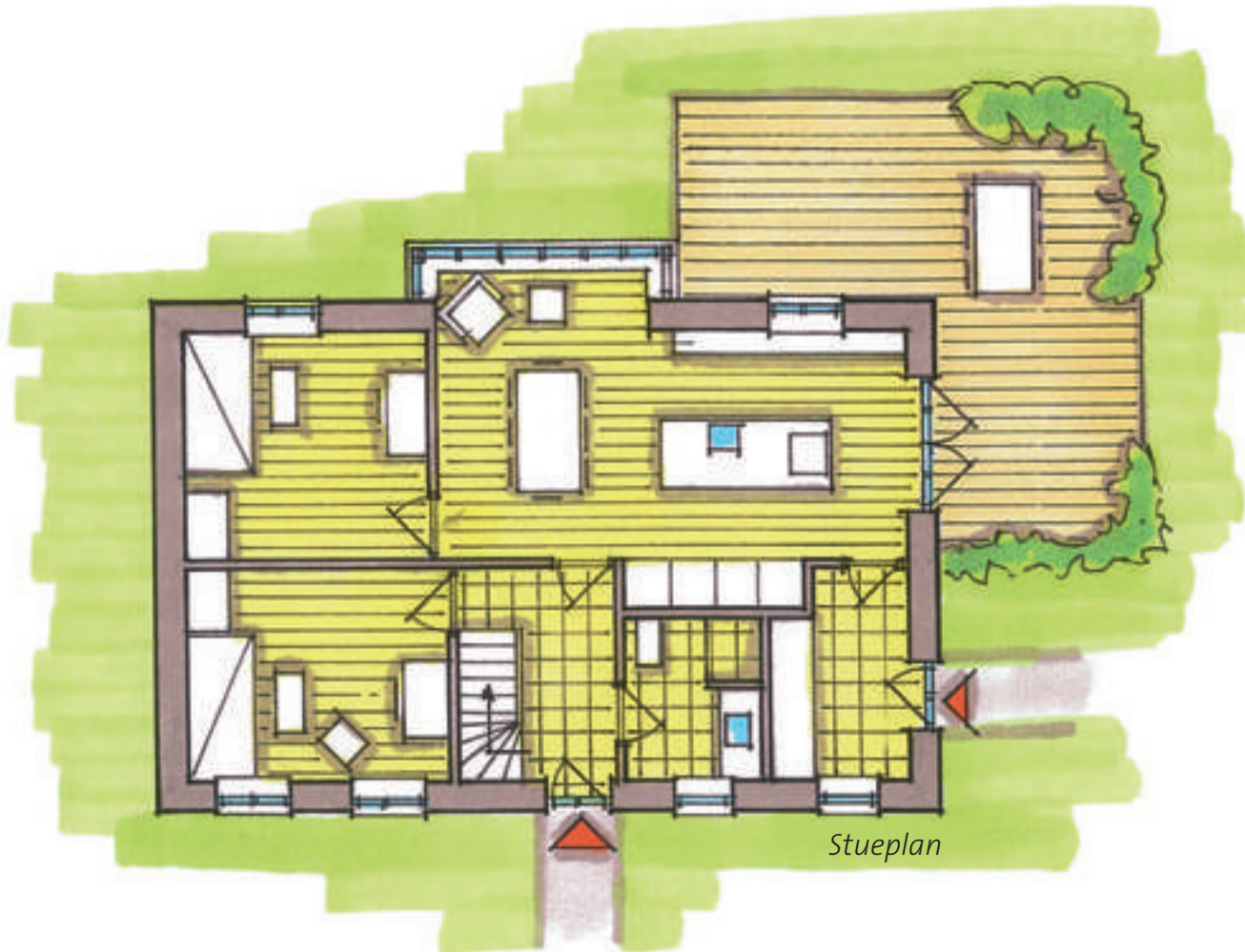

Stueplan



Skagen 167 L

Igen her vises typen opmuret og vandskuret med de flotte hjørner og gavle. Bemærk også de smukke moderne kviste som harmonerer godt med husets øvrige arkitektur. Huset her er på 80 m² i stuetagen og 58 m² i overetagen. I stueetagen indeholder huset rummelig entré med trappe til 1. sal og adgang til badeværelse. Fra entré videre ind i stort åbent køkken/alrum. Bemærk det spændende køkken som er opbygget omkring den

store fritstående køkkenø. Fra køkken dobbeltdør ud til terrassen. Spisepladsen er bygget ud i karnap med mange vinduer, som tilfører rummet masser af lys. Endvidere 2 store værelser i underetagen. På 1. sal stor og rummelig stue med loft til kip, dobbeltdør med fransk altan og spændende kviste med glas i siderne. Endvidere dejligt soveværelse og badeværelse. Bemærk at typen som standard opføres med træfacader.

SKAGEN | type 168 L

Stueplan: 78 m²

1. sal: 56 m²

Terrasse: 34 m²



1. sal

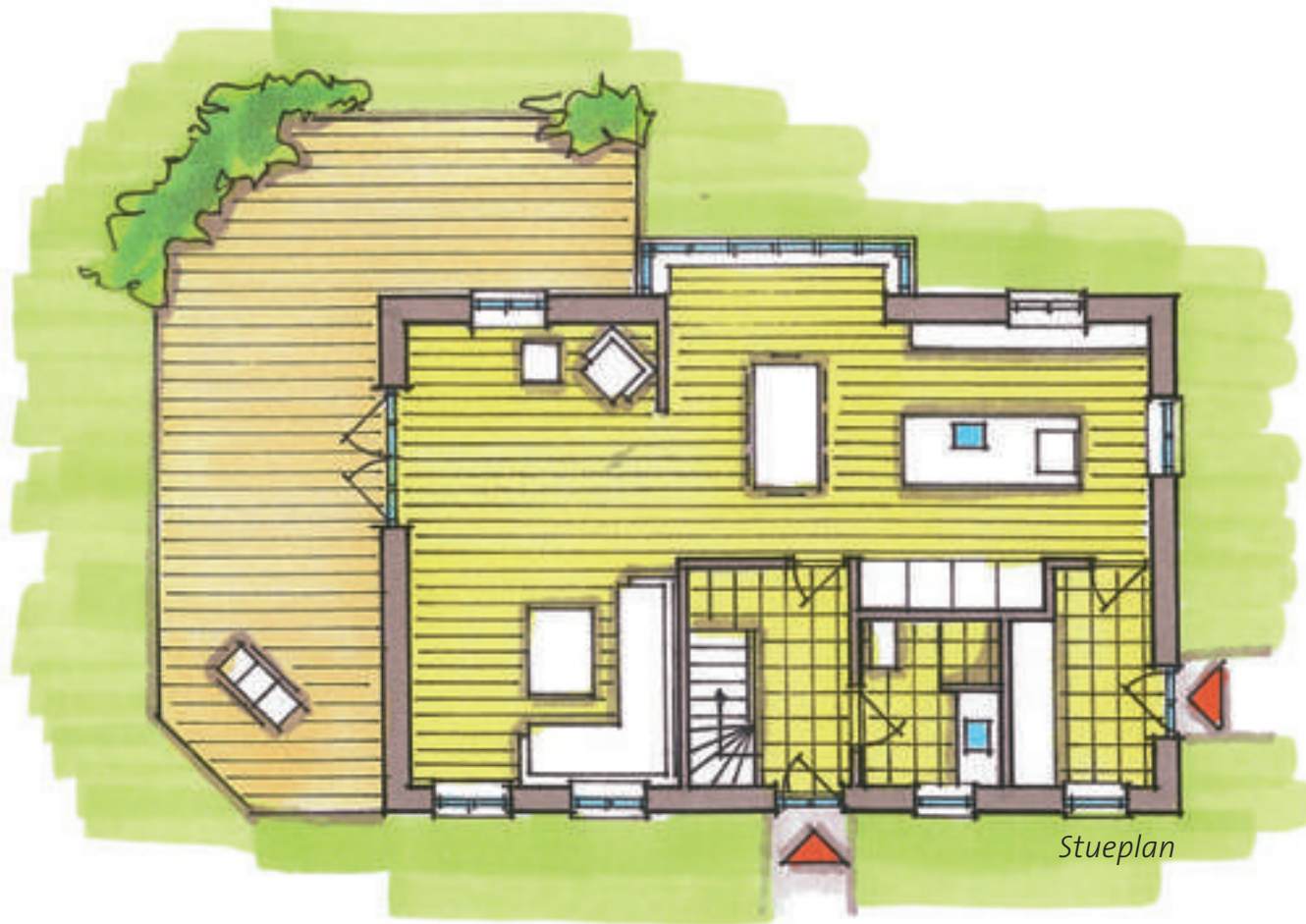

Stueplan

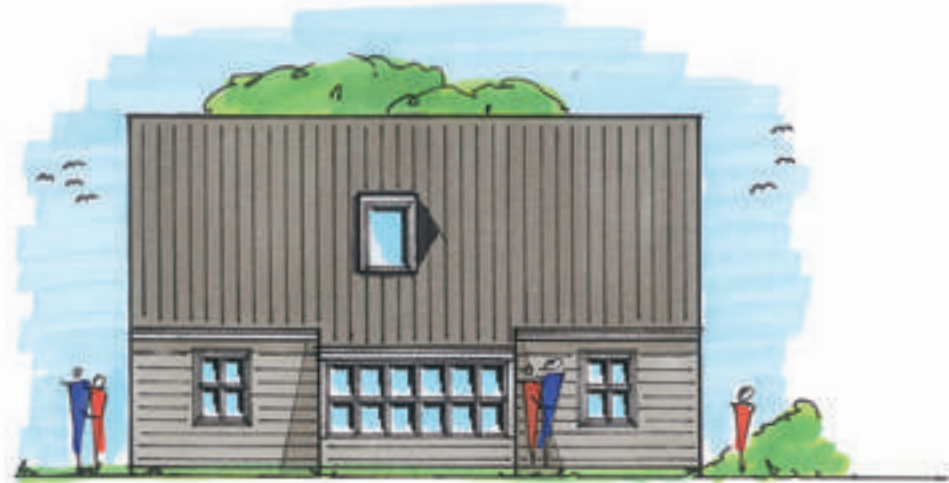

Skagen 168 L

Arkitektonisk smukt fritidshus med mange gode detaljer. Bemærk karnapudbygningen ved spisestuen og de flotte kviste med glas i siderne. Huset har 78 m² i stueetage og 56 m² på 1. sal. Huset minder meget om indretningen i type 167 L. Her har vi bare flyttet

stuen ned i underetagen og værelserne ovenpå. På 1. sal får man et repos som evt. kan anvendes som en lille "TV-stue" eller kontor. Et godt hus uden spildplads. Bemærk at typen som standard opføres med træfacader.

SKAGEN | type 186 L

Stueplan: 97 m²

1. sal: 63 m²

Terrasse: 26 m²

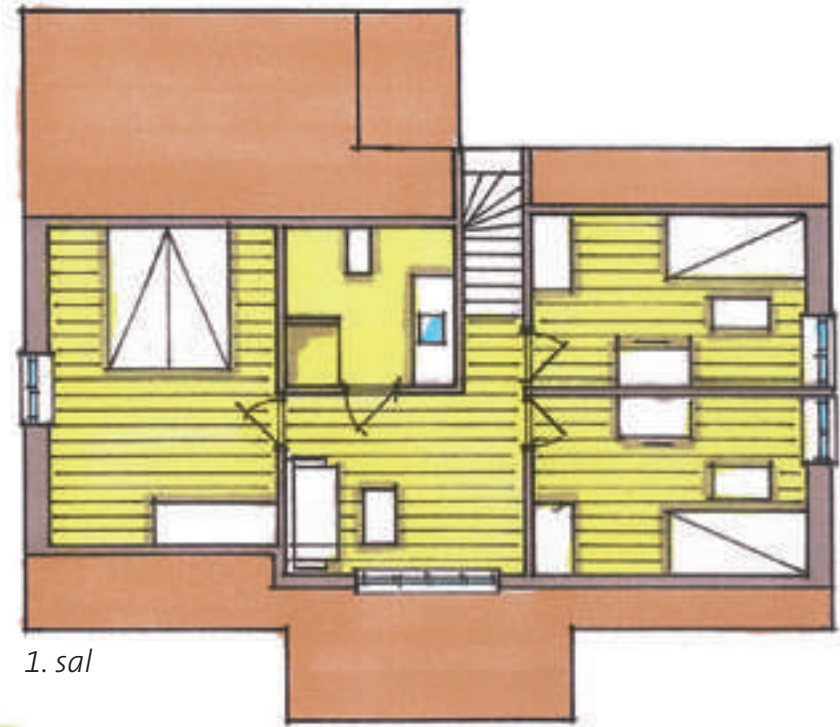



Skagen 186 L

Indretningen i denne type minder meget om de 2 foregående typer. Her har vi dog tilføjet et ekstra værelse i stueetagen. I denne udgave har vi stuen i underetagen og værelserne på 1. sal. Fra den overdækkede indgang kommer man ind i entréen med trappe til 1. sal og indgang til værelse og badeværelse. Videre fra entré ind i

det store lyse køkken/alrum med åben forbindelse ind til stuen. Fra stuen har man dobbeltdøre som fører ud til den dejlige terrasse. På 1. sal 3 store værelser, badeværelse og lille stue med stor dobbelkvist. Et smukt fritidshus med hygge og charme. Bemærk at typen som standard opføres med træfacader.

SKAGEN | type 188 L

Stueplan: 99 m²

1. sal: 63 m²

Terrasse: 26 m²

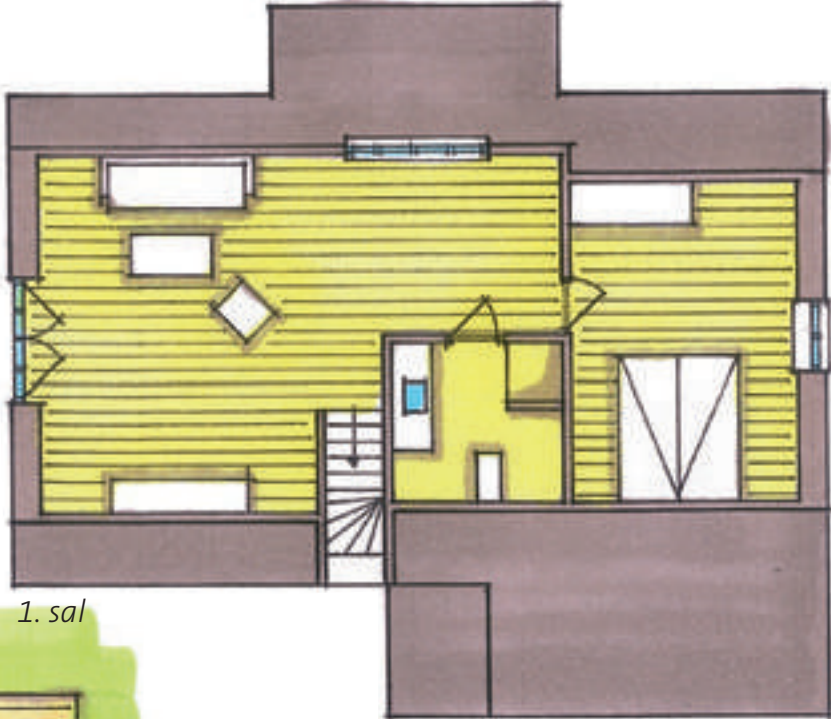

1. sal



Stueplan



Skagen 188 L

Ligesom type 186 L har vi her tilføjet et ekstra værelse i underetagen. Vi viser her huset i en opmuret udgave. Bemærk den charmerende kombination af det vandskurede og træbeklædningen ved værelsesudbygningen. Som i type 167 L har vi her placeret

stort soveværelse, badeværelse og stue på 1. sal. Loftet på 1. sal er ført helt til kip og giver en fornemmelse af rummelighed og luft. I stuen en stor kvist med dobbeltvindue samt dobbeltdør med fransk altan. Bemærk at typen som standard opføres med træfacader.

ARKITEKT | type 175 L

Stueplan: 67 m²
1. sal: 50 m²
Terrasse: 58 m²

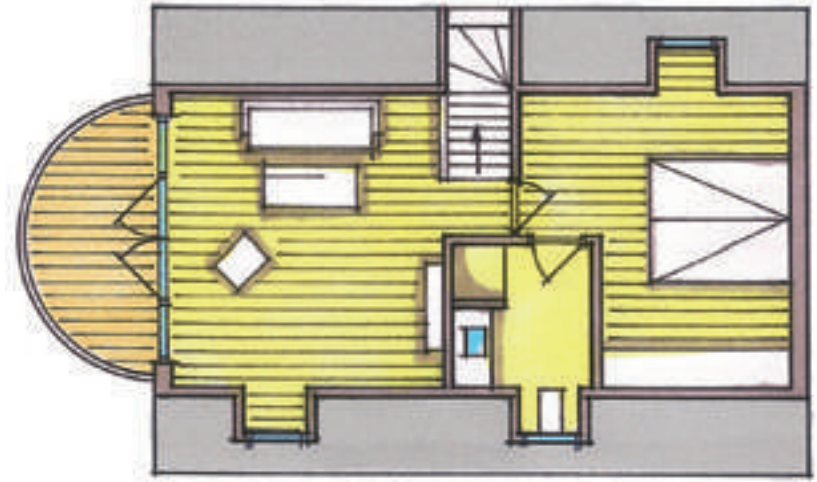

1. sal

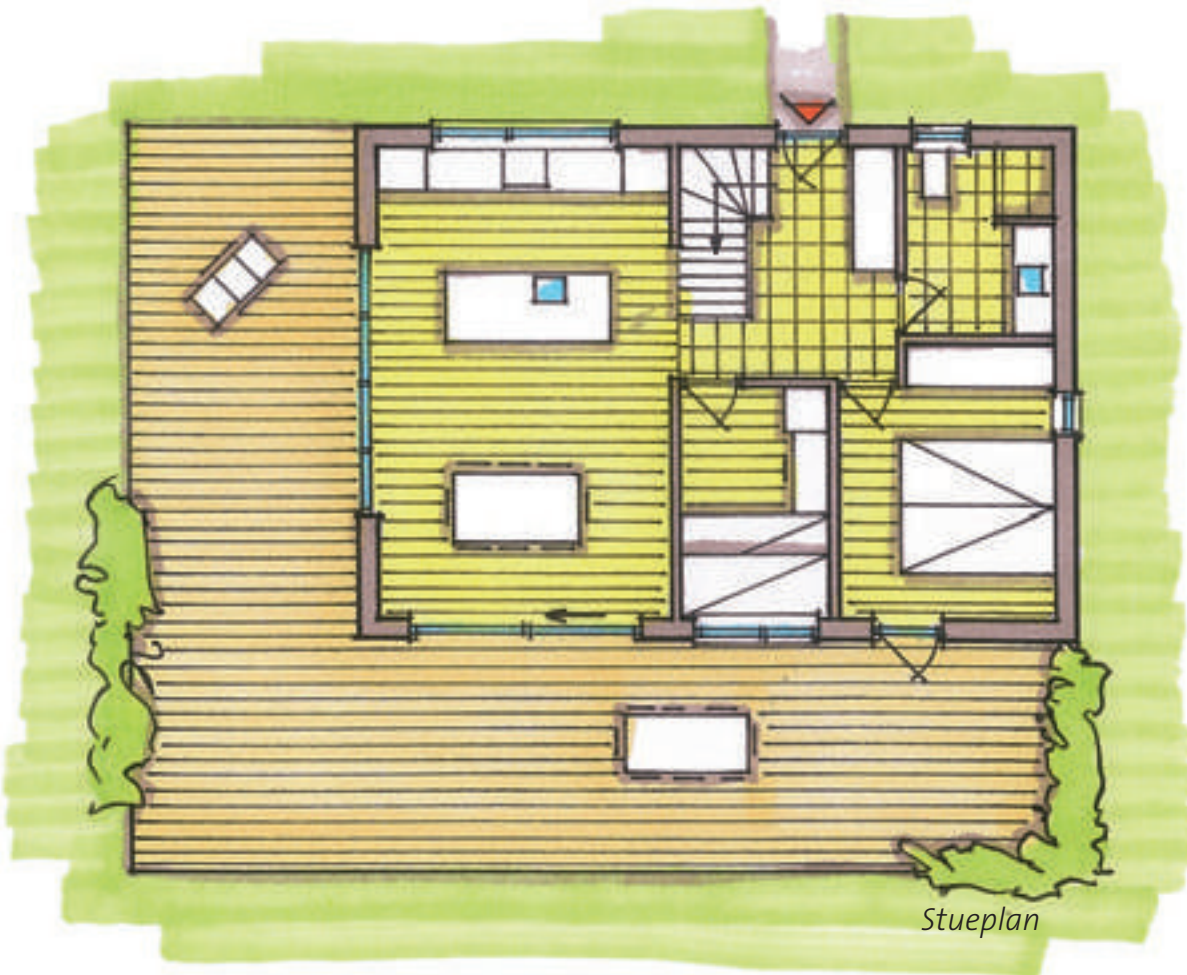

Stueplan

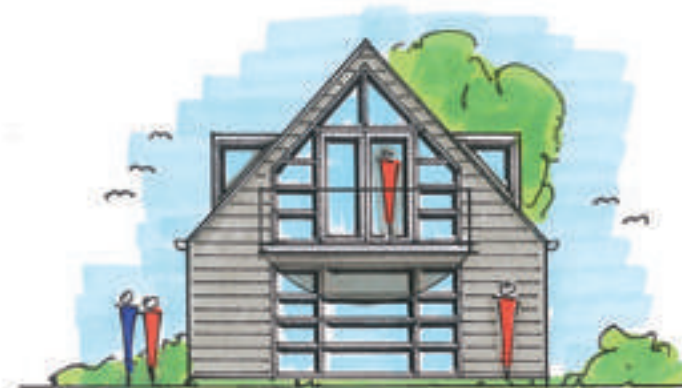
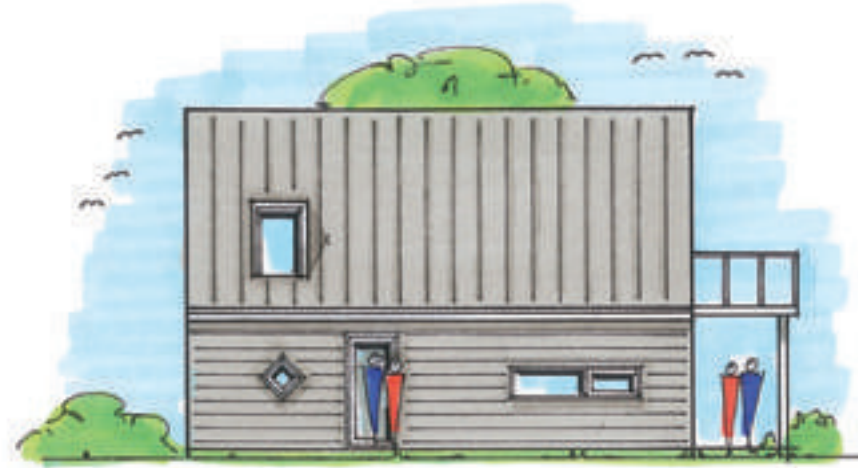

Arkitekt 175 L

Arkitektoniske, klassiske og rene linjer kendetegner Arkitekt-serien, hvor taget udføres som paptag med listedækning. Det store panoramavindue i gavlen får hus og natur til at gå i et med hinanden. Her viser vi det mindste hus i serien med 67 m² i stueetagen og 50 m² på 1. sal. Et hus som er udnyttet til sidste kvadratmeter uden nogen form for spildplads. Huset har 2 rummelige soveværelser

med dobbeltsenge og 1 børneværelse med 3 senge. I stueetagen stort køkken/alrum med fritstående køkkenø, 2 værelser, bad og entré samt trappe til 1. sal som indeholder stort soveværelse, badeværelse og skøn stue med flot lysindfald fra det store vindue i gavlen. Fra stuen udgang til udsigtsterrasse udført som halvcirkel.

ARKITEKT | type 211 L

Stueplan: 81 m²
1. sal: 61 m²
Terrasse: 69 m²

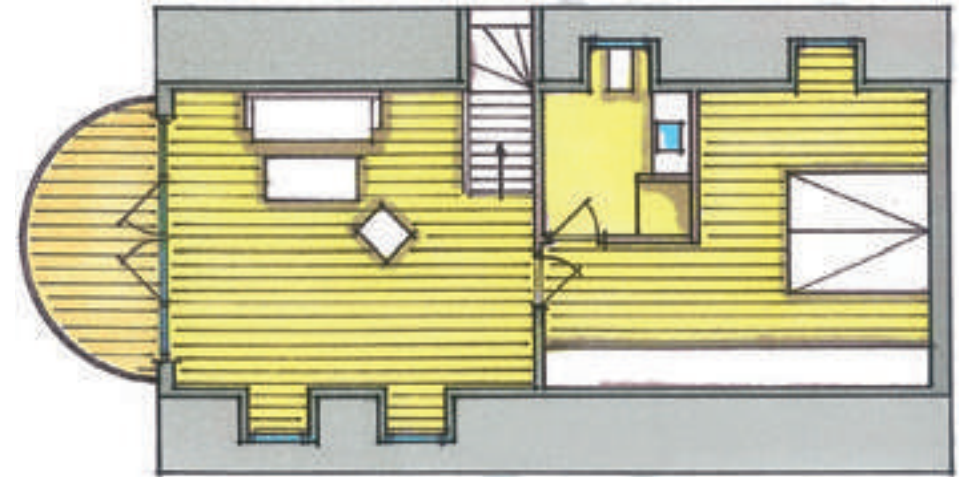

1. sal

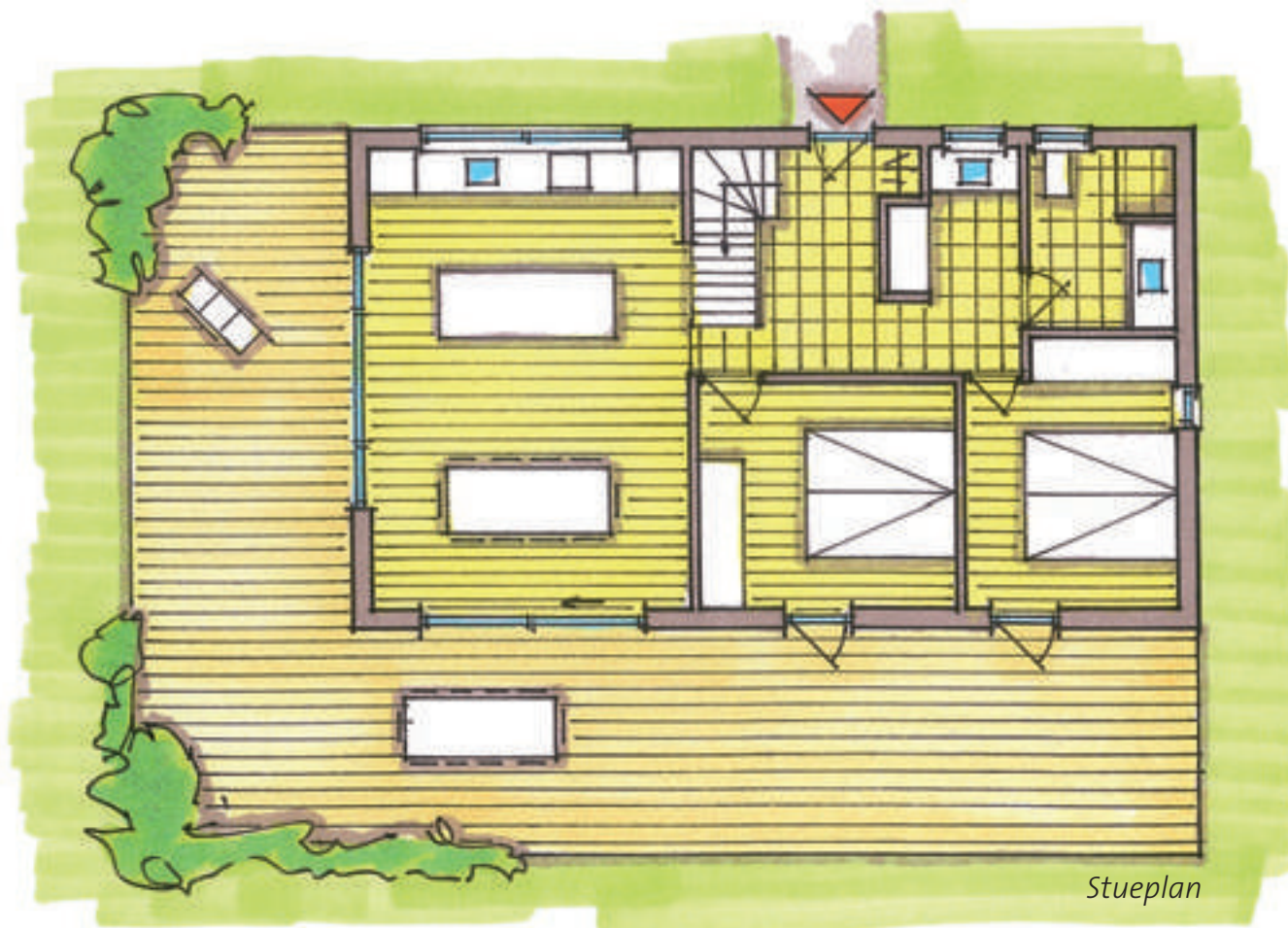

Stueplan

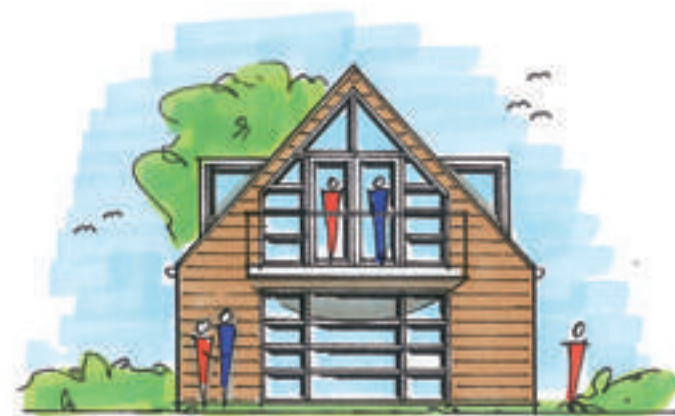

Arkitekt 211 L

Det største hus i serien med lidt mere plads overalt. Her igen de store panoramavinduer i gavlen, som giver et helt specielt lys til køkken/alrum og stue på 1. salen. Huset har på 1. sal lækkert soveværelse med mange skabe og bad en suite samt en dejlig stue med udgang til udsigtsterrasse. Bemærk de smukke kviste med glas i siderne. Kvistene går næsten til gulv og virker som en lille ud-

bygning, hvor man kan nyde udsigten fra. I stuetagen kombineret entré/bryggers funktion med åben garderobe, skabe og bordplade med vask, badeværelse med bruseniche, 2 store soveværelser med dobbeltsenge og mange skabe. Endvidere stort køkken/alrum med fritstående køkkenø. Fra spisepladsen skydedør ud til terrassen. Et virkeligt spændende hus med en flot arkitektur.





KVADRAT | type 120 K

Beboelse: 72 m²

Terrasse, stueside: 48 m²

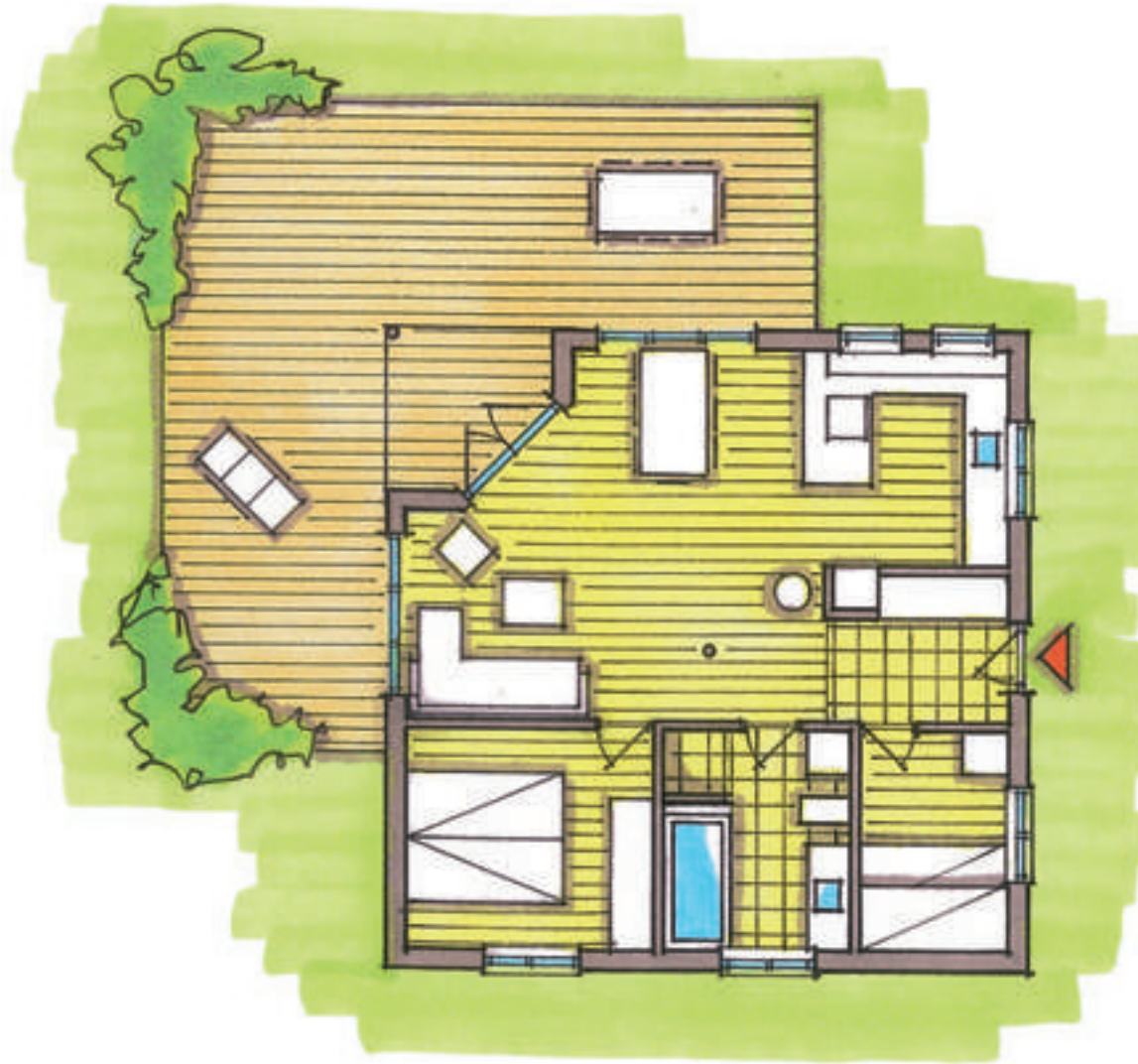

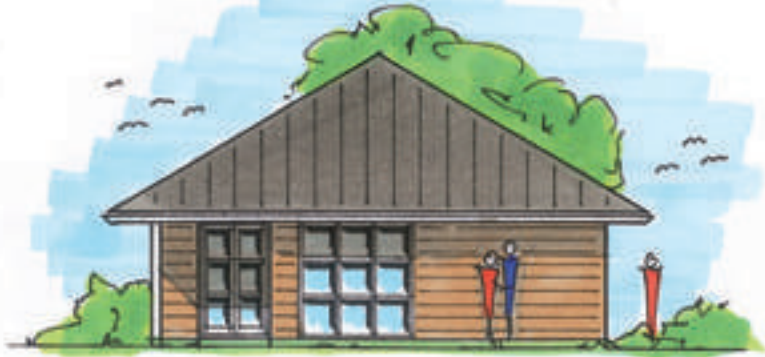

Kvadrat 120 K

Kendetegnet ved Kvadrat-serien er den kvadratiske opbygning af husene. Der er tale om arkitektoniske flotte fritidshuse. Her er den mindste type i Kvadrat-serien, men alligevel virker huset utroligt rummeligt. Dette er egoisthuset for den kræsne, som ønsker noget

anderledes. Huset indeholder 2 værelser, stort og lækkert bad med forsænket, indmuret spabad og bruseniche. Endvidere rummeligt køkken, spiseplads og stue.

KVADRAT | type 140 K

Beboelse: 90 m²

Terrasse, stueside: 50 m²



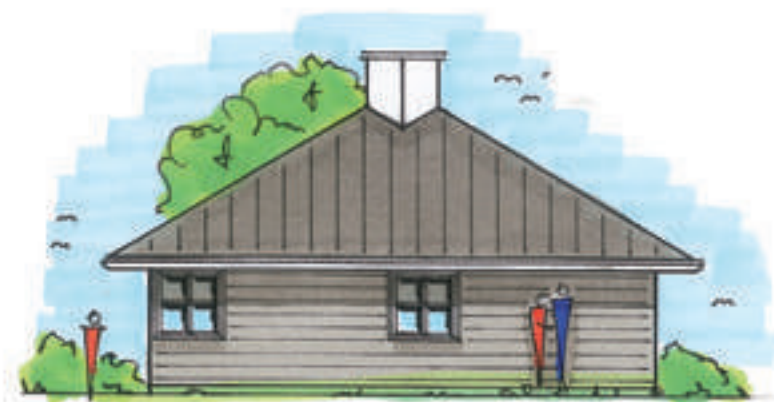
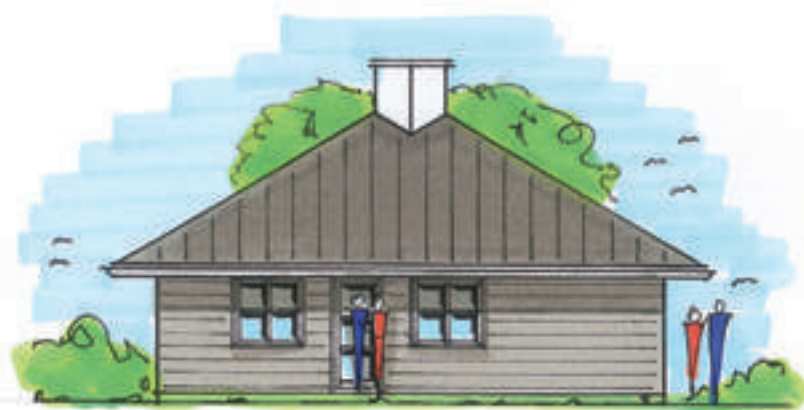
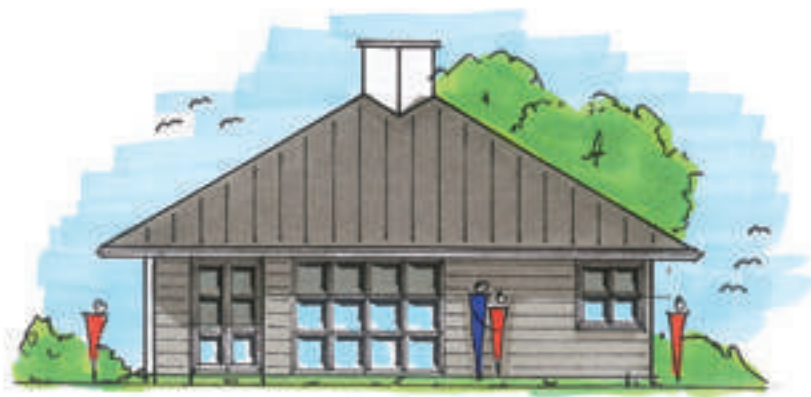

Kvadrat 140 K

”Storebror” til Kvadrat 120 K. Her er huset udvidet med knap 20 m², som giver plads til større spiseplads og stue med mulighed for muret pejs. De store vinduesfelter i stue og spiseplads giver huset masser af lys indvendigt som sammen med den store loftshøjde

gør huset til et dejligt sted at opholde sig. Fra stuen fører den dobbelte terrassedør ud til solterrace på 2 sider af huset.

KVADRAT | type 200 K

Beboelse: 140 m²

Terrasse, stueside: 60 m²

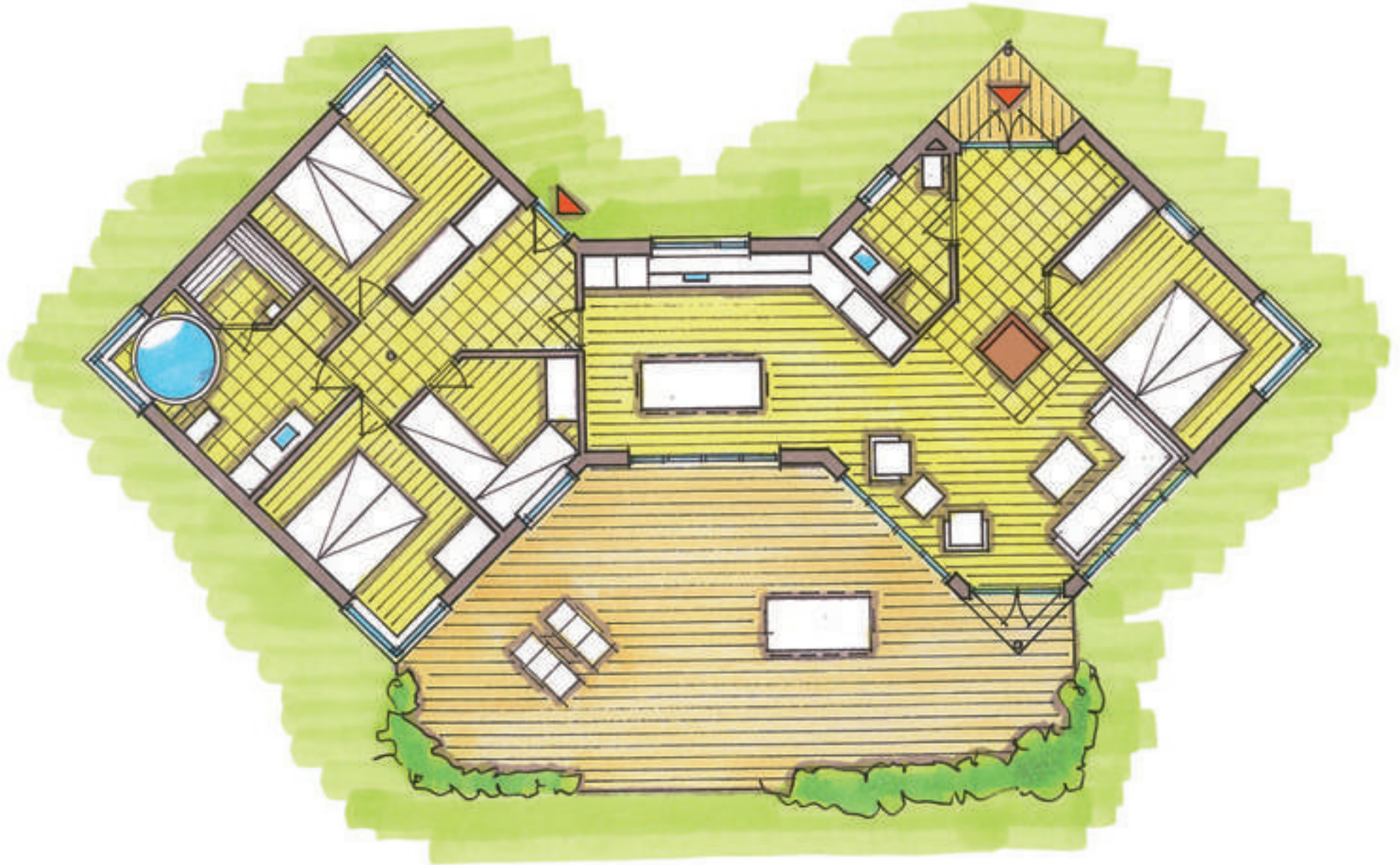

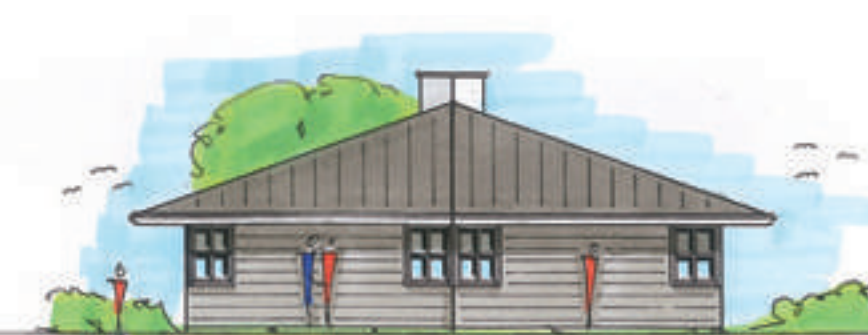

Kvadrat 200 K

Kvadrat-seriens store flagskib. Fantastisk spændende arkitektonisk hus opbygget med 2 kvadrater forbundet med hinanden i form af en mellembygning indeholdende husets samlingspunkt, køkken/alrummet, hvor man kan nyde udsigten over den store solterrasse. Den ene kvadratbygning indeholder 3 soveværelser og wellness

afdeling med sauna, stort rundt forsænket, indmuret spabad, mens den anden bygning indeholder hall, stort soveværelse, gæstebad og stor rummelig stue med store panoramavinduer. Fra stuen har man adgang til solterrassen. Et særdeles spændende og utraditionelt hus.





DECO | type 158

Beboelse: 98 m²

Terrasse, stueside: 60 m²





Deco 158

Deco-serien er et virkelig spændende bekendtskab. Den moderne arkitektur står i stærk kontrast til andre mere traditionelle bygninger og åbner muligheder for en utraditionel og kreativ indretning. Seriens kendetegn er den ensidige taghældning med tagpap, den forhøjede stue og de store vinduespartier med glas fra gulv til loft. Indvendigt giver de skrå lofter og de store vinduer et helt fantastisk lysindfald. Her vises den mindste type i serien. Selvom

huset er det mindste i serien, opfylder det de fleste familiers krav til et godt fritidshus. Husets kerne består af stort "leverum" med køkken, spiseplads og trappe til den forhøjede stue, i øvrigt 3 gode soveværelser med 10 faste sovepladser, entré med mange skabe og et dejligt badeværelse med bruseniche. Alt i alt et skønt fritidshus.

DECO | type 173

Beboelse: 113 m²

Terrasse, stueside: 60 m²

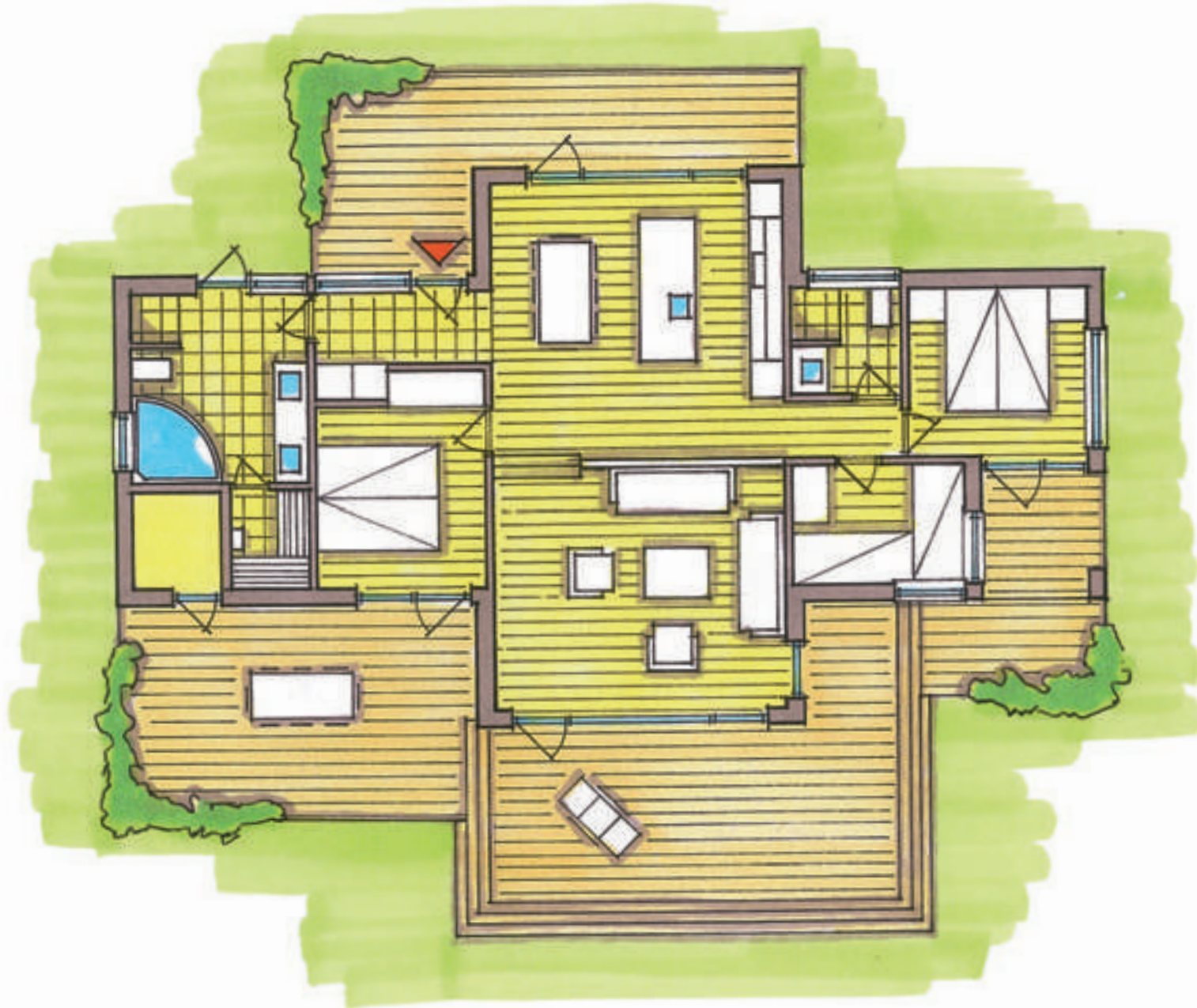



Deco 173

En virkelig velindrettet type med en god rumfordeling. Her har vi lagt vægt på 2 selvstændige soveafdelinger med hver sit badeværelse. I den ene afdeling master bedroom og lækkert badeværelse med sauna samt forsænket indmuret spabad. Den anden afdeling med soveværelse med dobbeltseng og børneværelse med enkeltsenge

samt badeværelse med bruseniche. I husmidten har vi det store køkken/alrum med mange skabe og en stor køkkenø. Fra spisepladsen er der trappe til den forhøjede stue. Bemærk at der er udgang til det fri fra næsten alle rum og fra soveværelse udgang til en lille hyggelig overdækket terrasse.

DECO | type 221

Beboelse: 130 m²

Terrasse, stueside: 91 m²

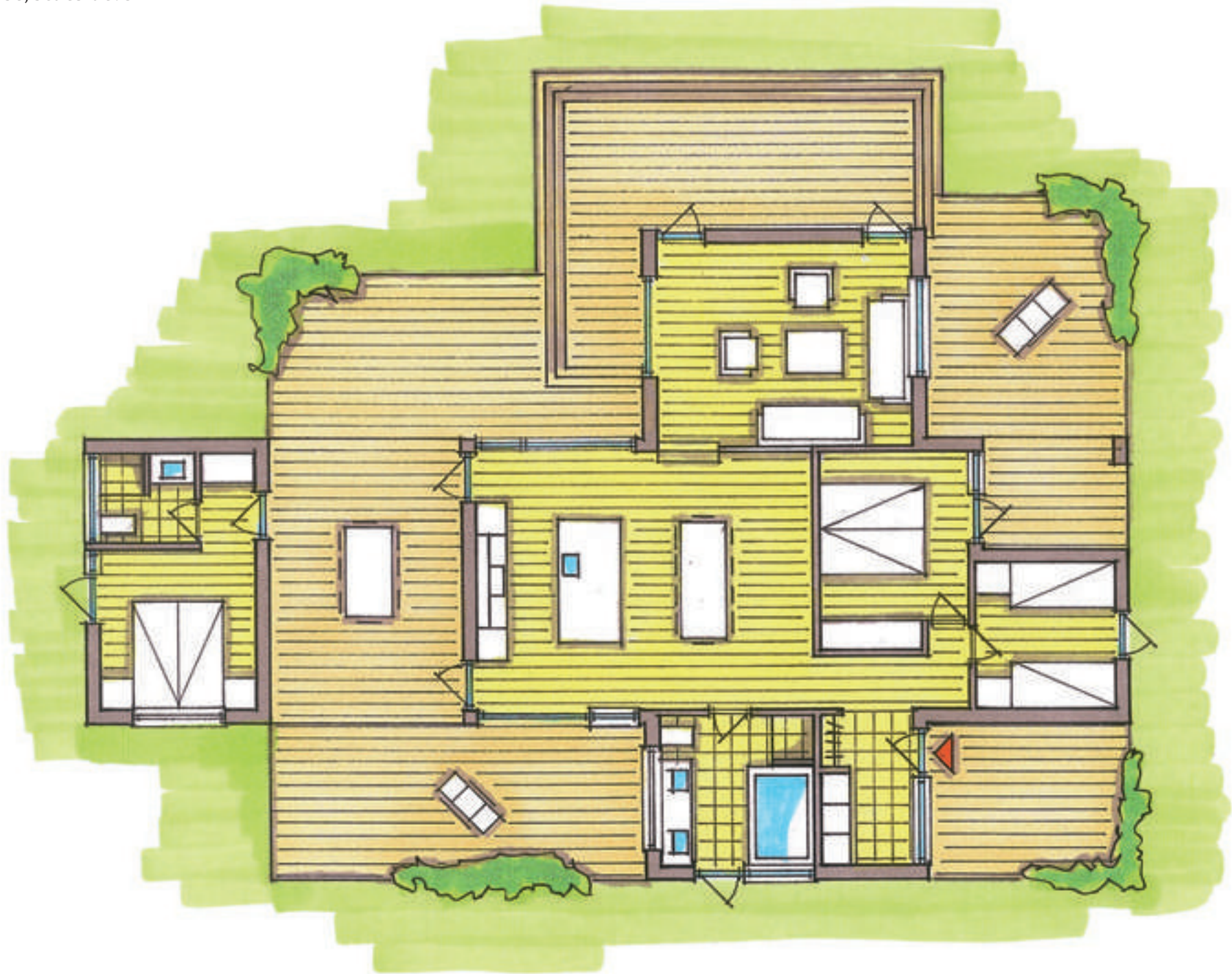

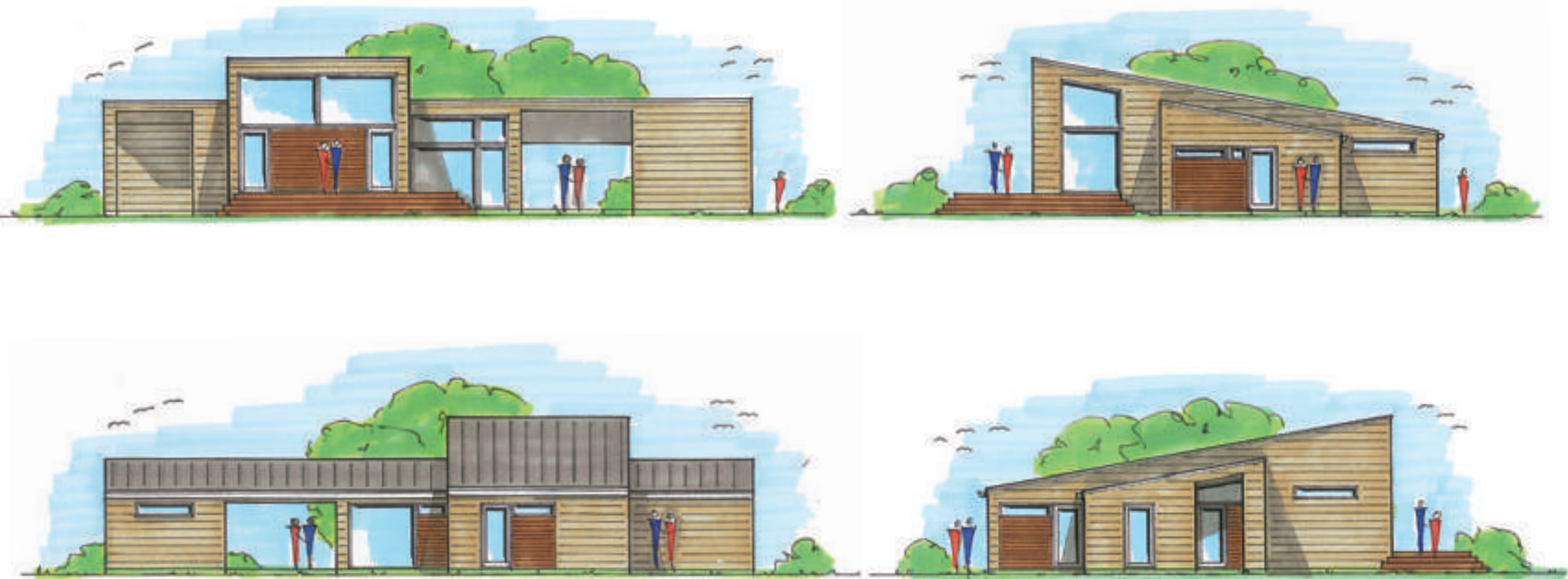

Deco 221

Fantastisk spændende velindrettet hus udnyttet til sidste kvadratmeter. Huset indeholder i hovedbygningen stort og rummeligt køkken/alrum med plads til mange spisende gæster. Bemærk den store køkkenø hvor familien kan hygge sig med at tilberede maden. Fra spisepladsen trappe til den dejlige udsigtsstue med udgang til den hævede terrasse. Endvidere lækkert badeværelse med indmuret spabad og bruseniche samt dør ud til det fri,

kombineret entré/bryggers med vaskesøjle og garderobe, 2 værelser med 6 faste sovepladser. Som en rigtig god detalje har vi placeret et selvstændigt gæsteanneks med soveværelse og eget bad. Annekset er en integreret del af huset men alligevel adskilt fra huset med en overdækket terrasse. I den overdækkede terrasse har man mulighed for at indrette et udekøkken.

DECO | type 235

Beboelse: 150 m²

Terrasse, stueside: 85 m²



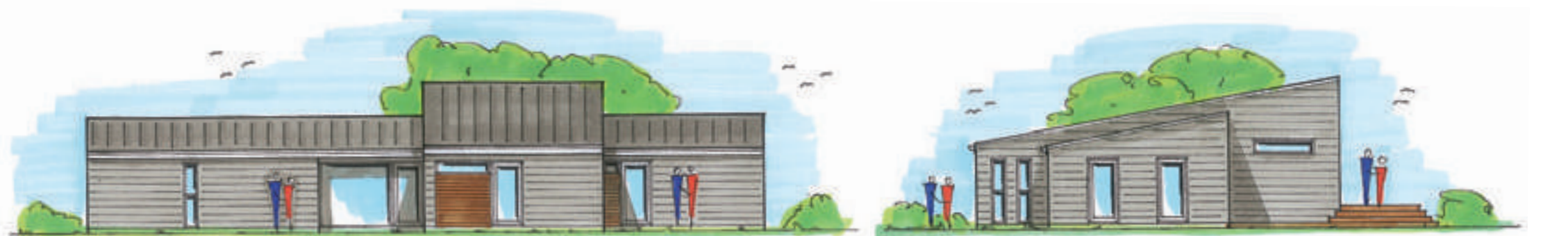

Deco 235

Pragtfuldt fritidshus med mange spændende detaljer. En indretning som er helt perfekt med 2 selvstændige soveafdelinger. En afdeling til børnene med eget bad og en stor forældreafdeling med dejligt soveværelse med udgang til terrasse, skabsgang med god plads til tøj, lækkert bad en suite med sauna, stort bordarrangement med dobbeltvaske og flot bruseafdeling med dobbeltbruser. I øvrigt indeholder huset forhøjet stue med udgang til terrasse, vir-

keligt skønt køkken med fritstående køkkenø og stor og rummelig spise- stue med glaspartier med glas fra gulv til loft og udgang til det fri i begge sider, gæstesoveværelse med dobbeltseng og skabsvæg samt en praktisk entré med mange skabe. Et virkeligt luksuriøst fritidshus som opfylder selv den mest kræse købers krav og behov.





ROYAL | type 157 H

Beboelse: 103 m²

Terrasse, stueside: 40 m²

Hems: 14 m²





Royal 157 H

Royal-seriens kendetegn er den forhøjede opholdsstue og de spændende lysindfald ved sammenbygningen i taget. Vores mindste type i denne serie indeholder på trods af at være den mindste, 3 soverum med 7 sovepladser, dejligt stort badeværelse, stort rummeligt køkken, spiseplads og stue. Et utroligt spændende hus som vil egne sig perfekt til en udsigtsgrund.

Royal-seriens modeller er her i kataloget vist med en forhøjet opholdsstue. Hvis det ønskes, kan alle modellerne også udføres med en nedsænket stue.

ROYAL | type 176 H

Beboelse: 112 m²

Terrasse, stueside: 53 m²

Hems: 11 m²





Royal 176 H

Som ved alle vores fritidshuse, har vi her lagt stor vægt på, at opnå den bedste udsigt fra de centrale rum i huset. Fra både køkken, spiseplads og stue har man store panoramavinduer som optimerer udsigten bedst muligt. Et rigtigt godt familiehus med 3 værelser

med i alt 6 sovepladser og med luksus i form af forsænket, indmuret spabad og sauna. Bemærk endvidere, at niveauforskydningen af stuen giver en spændende solterrasse med gode læmuligheder. Et arkitektonisk flot hus.

ROYAL | type 177 H

Beboelse: 123 m²

Terrasse, stueside: 44 m²

Hems: 10 m²



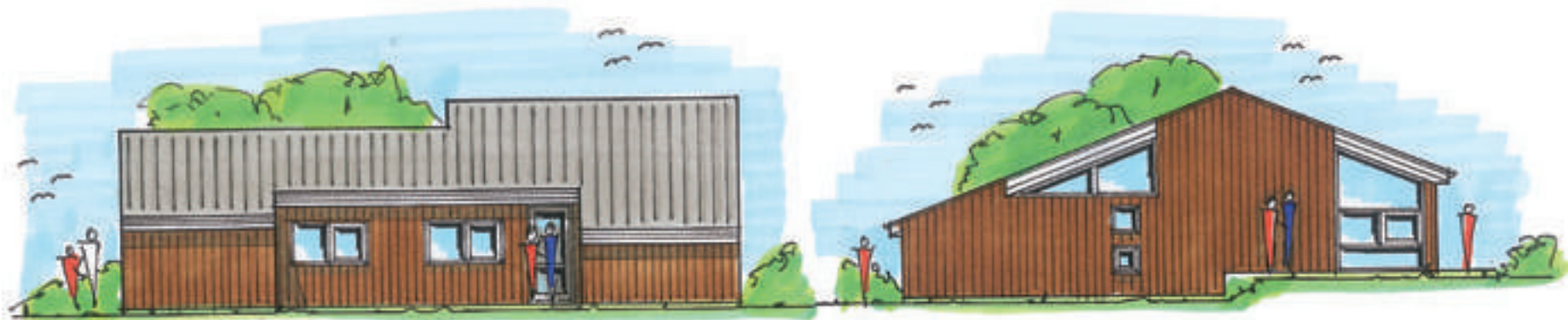

Royal 177 H

Den flotte arkitektur giver dette hus et meget harmonisk ydre. Bemærk glasset over sammenbygningen ved niveauforskydningen, som giver et helt specielt og spændende lysindfald i huset. En flot og meget spændende type med stort boligareal og en særdeles ideel indretning. Velfungerende køkken / alrum med lav væg

til den forhøjede opholdsstue. Virkeligt flot kig gennem huset og til den forhøjede opholdsstue. 3 gode soverum og et eksklusivt badeværelse med forsænket, indmuret spabad og sauna samt gæstetoilet med bruseniche, bordarrangement og toilet.

ROYAL | type 198 H

Beboelse: 125 m²

Terrasse, stueside: 65 m²

Hems: 8 m²



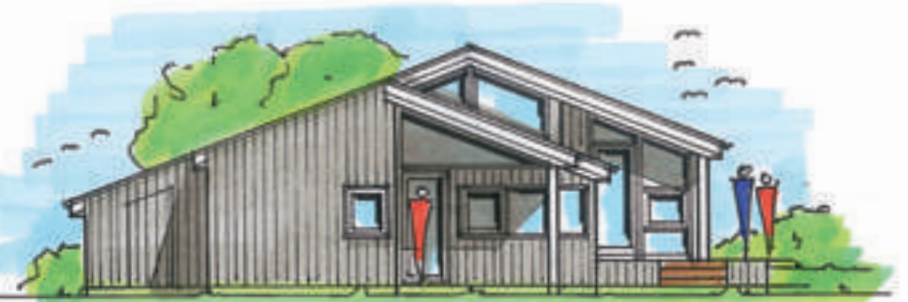

Royal 198 H

Et ualmindeligt godt indrettet fritidshus. Her skal man især bemærke det store lyse køkken med fritstående køkkenø og de mange skabe, den rummelige spiseplads med trappe op til stuen med udgang til terrassen. Fra spisepladsen er der endvidere

skydedør til den store solterrasse. Lig mærke til det spændende bademiljø med forsænket, indmuret spabad og sauna. Entré med garderobe med vaskesøjle og kosteskab. Endvidere indeholder huset 3 store rummelige soveværelser samt gæstetoilet.

ROYAL | type 200 H

Beboelse: 132 m²

Terrasse, stueside: 58 m²

Hems: 10 m²



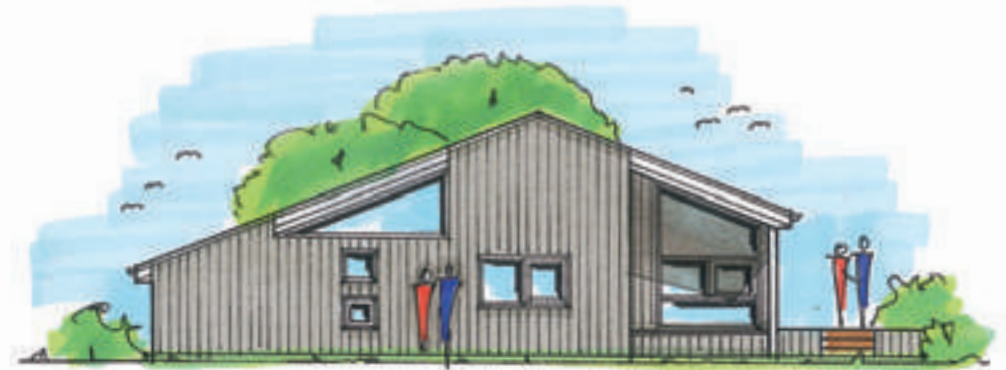
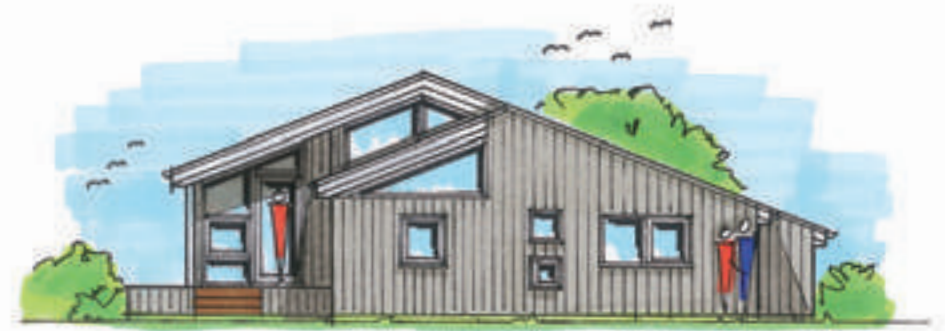

Royal 200 H

Stort og dejligt fritidshus med plads til mange. Vi har indrettet dette hus med 2 separate soveafdelinger med tilhørende badeværelser. Centralt i huset har vi stort rummeligt køkken, spiseplads og forhøjet stue med lav væg omkring. Den centrale

placering af stuen giver huset et flot ydre samt mange lækroge og spændende terrasser i forskellige højder. Et fritidshus som opfylder alle ønsker til en dejlig ferie med familien.

ROYAL | type 221 H

Beboelse: 142 m² (excl. vognport)

Terrasse, stueside: 62 m²

Hems: 17 m²

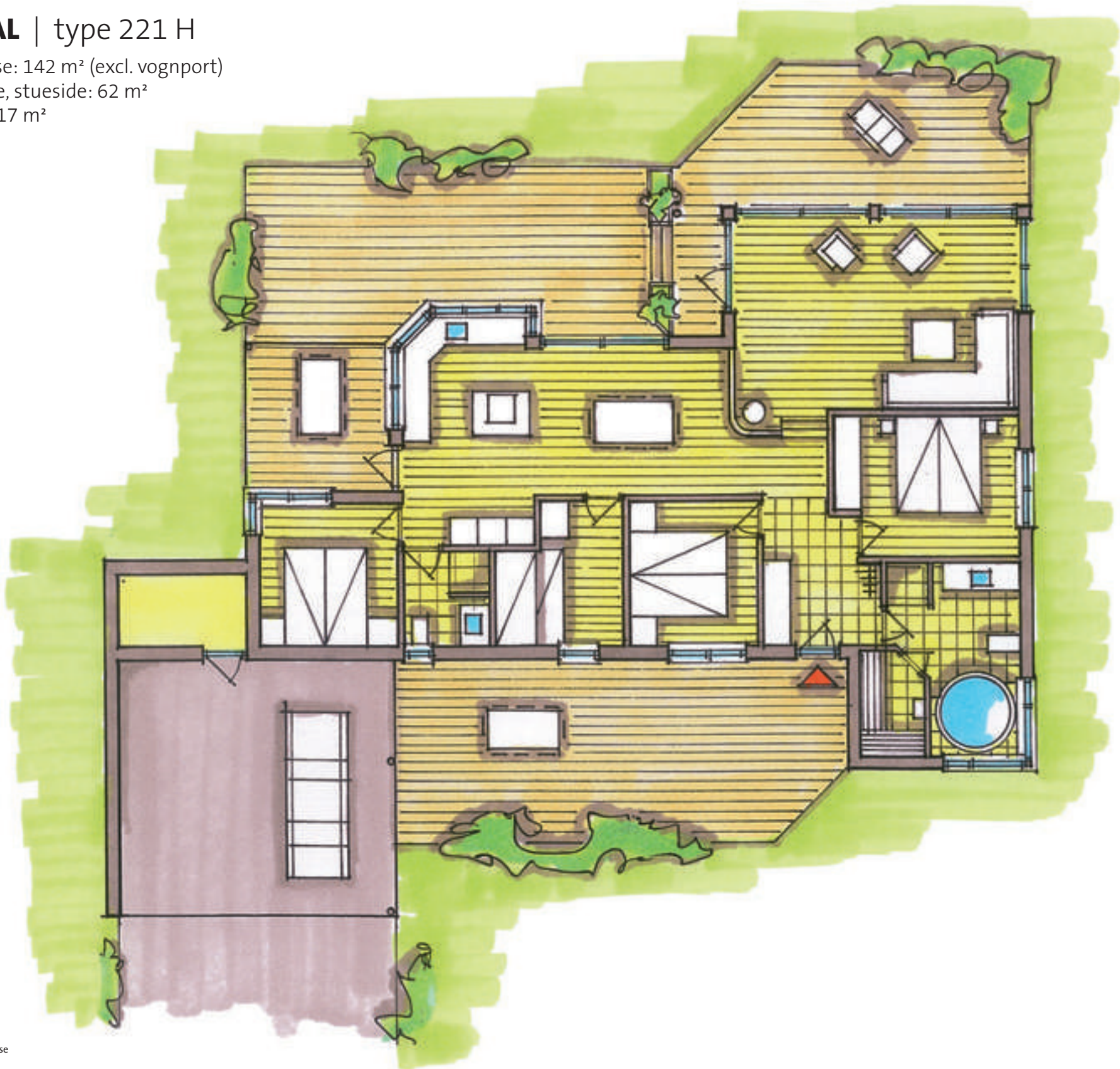



Royal 221 H

Stort og præsentabelt fritidshus med alt tænkeligt luksus. Et hus med 4 store soveværelser og 9 faste sovepladser, stor entré med skabe samt spændende badeværelse med rundt forsænket og indmuret spabad, sauna og bruseniche. I øvrigt gæstetoilet, stort køkken med mange skabe og spændende glasudbygning, rum-

melig spiseplads med trappe til den flotte stue med panoramavinduer og udgang til den store solterrasse. Endvidere overdækket terrasse med adgang fra køkken. I dette hus har vi vist muligheden for at sammenbygge huset med en stor dobbelt vognport med et rummeligt redskabsrum. En perfekt type til din udsigtsgrund.

ROYAL | type 263 H

Beboelse: 166 m² (excl. vognport)

Terrasse, stueside: 80 m²

Hems: 17 m²

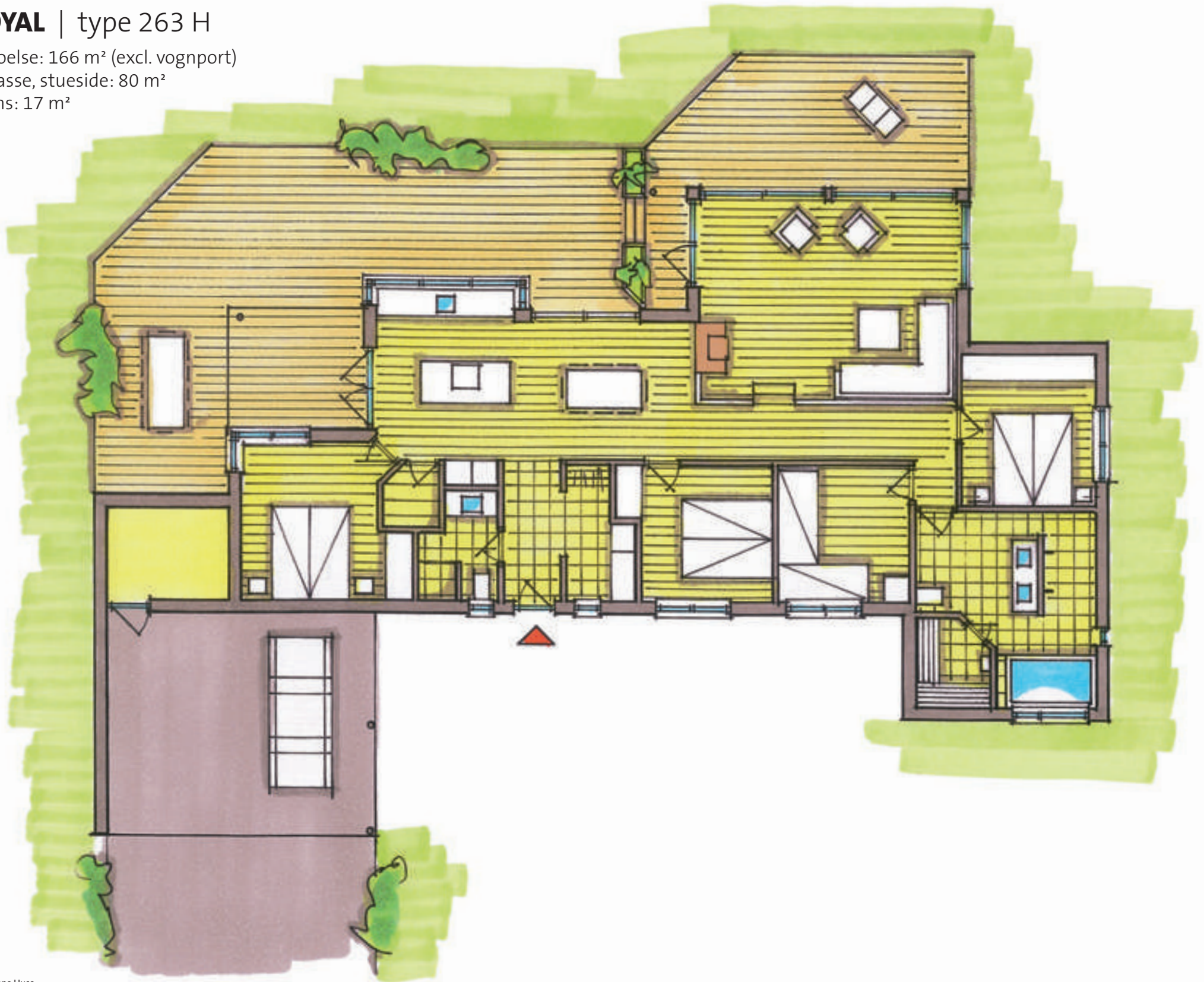

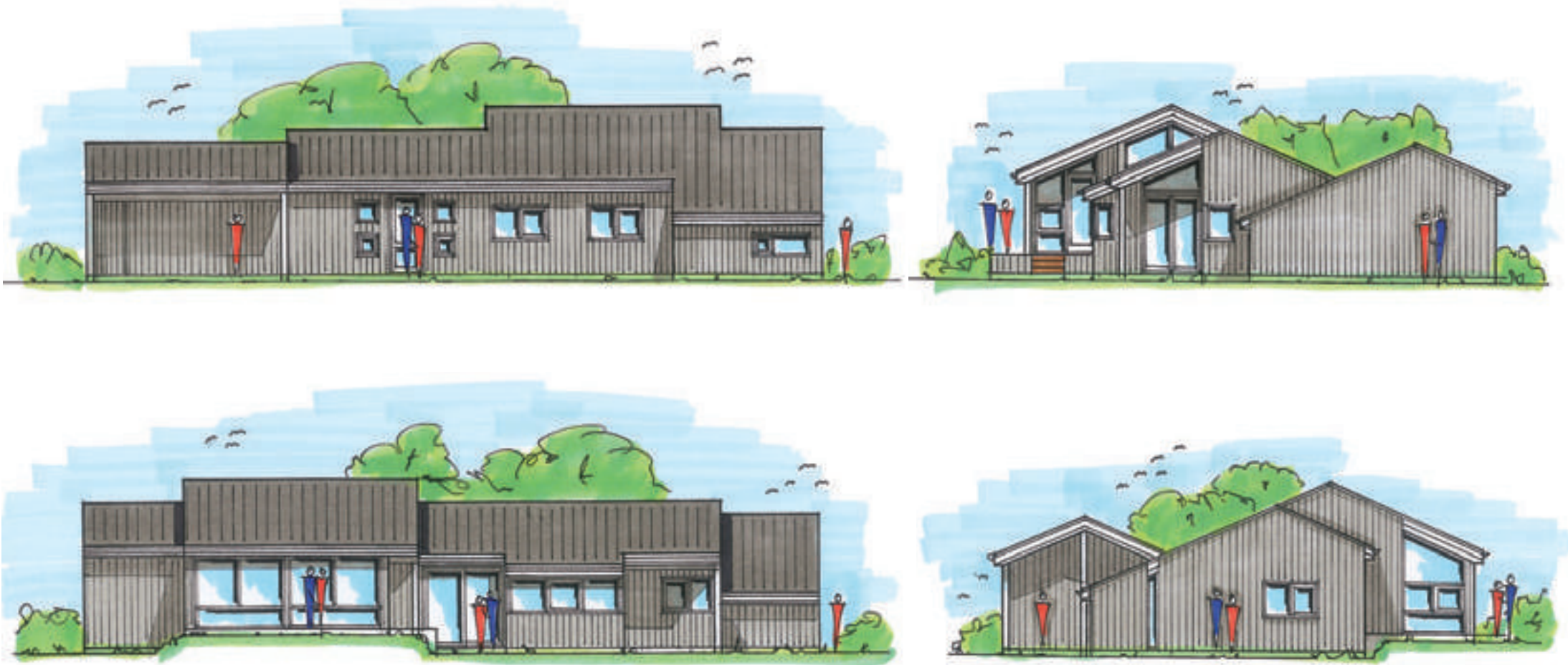

Royal 263 H

Det største hus i Royal-serien. Et særdeles smukt hus hvor de arkitektoniske detaljer fremhæves såvel udvendigt som indvendigt. Bemærk her den flotte facade med de store panorama-vinduer, den kombinerede entré/bryggers som fører dig ind i det store køkken/alrum, det spændende køkken med fritstående køkkenø og mulighed for at slå dørene op til en dejlig overdækket terrasse.

Huset indeholder 4 gode rummelige soverum og en fantastisk opholdsstue med mulighed for opmuret pejs. Det store badeværelse er et kapitel for sig med stort forsænket, indmuret spabad, sauna, bordarrangement med dobbeltvaske samt stor bruseafdeling med 2 brusere. Huset for den absolut mest kræsne køber som ønsker såvel luksus som god plads.

NOSTALGI | type 122 T

Beboelse: 83 m²

Terrasse, stueside: 39 m²





Nostalgi 122 T

Husker du de klassiske sommerhuse fra din barndom? Vi har med Nostalgi-serien genskabt den gamle klassiske sommerhusstil med den brede vandretliggende ydervægsklædning, de hvide bondehusvinduer og det sorte tag, men i en ny eksklusiv udgave. Her viser vi den mindste type i serien, type Nostalgi 122T. Huset indeholder bl.a. 3 gode soverum med i alt 8 sovepladser, dejligt

badeværelse samt separat entré. Her skal man lægge mærke til den store lyse stue samt det åbne køkken/alrum. Alle husene i Nostalgi-serien kan udstyres med en anneks bygning med ekstra værelse og redskabsrum som kan placeres i tilknytning til huset, således man opnår et dejligt gårdhavemiljø med lækroge.

NOSTALGI | type 153 V

Beboelse: 104 m² (excl. anneks)

Terrasse, stueside: 49 m²



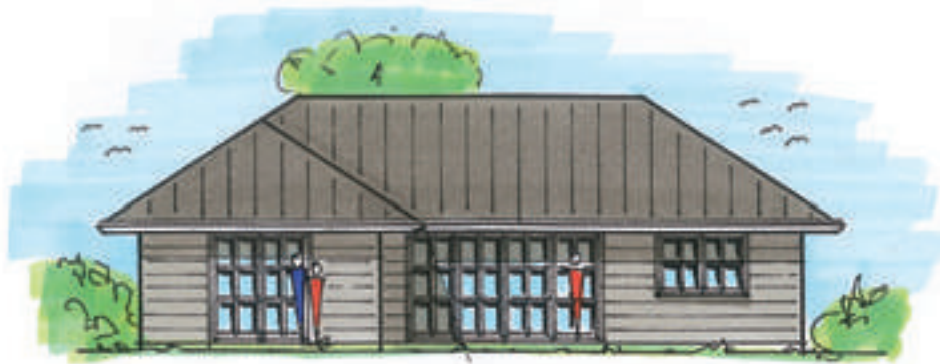

Nostalgi 153 V

Virkeligt smukt vinkelhus med en supergod indretning indeholdende dejligt vinkelkøkken med mange skabe, badeværelse, kombineret entré / bryggers funktion samt 3 gode soveværelser. Læg mærke til, at det ene soveværelse er med rummeligt walk-in

closet. Stor lys stue og spiseplads med dobbeltdøre til den store solterrasse. Endvidere mulighed for annekset med ekstra sovepladser samt redskabsrum i forbindelse med huset. Denne placering af annekset vil give et lækkert og ugenert gårdhavemiljø.

NOSTALGI | type 165 V

Beboelse: 115 m² (excl. anneks)

Terrasse, stueside: 50 m²





Nostalgi 165 V

Et virkelig lækkert indrettet hus med mange spændende detaljer. Her skal man lægge mærke til det dejlige køkken, som er placeret i den ene vinkelbygning, den rummelige spiseplads med dobbeltdør til den store solterrasse samt den skønne stue, hvorfra der

ligeledes er dobbeltdør ud til det fri. Endvidere 3 gode værelser, det ene med eget walk-inn closet. Et flot og præsentabelt hus. Også her er der mulighed for en god placering med anneks i forbindelse med solterrassen.

NOSTALGI | type 199 V

Beboelse: 136 m²

Terrasse, stueside: 63 m²



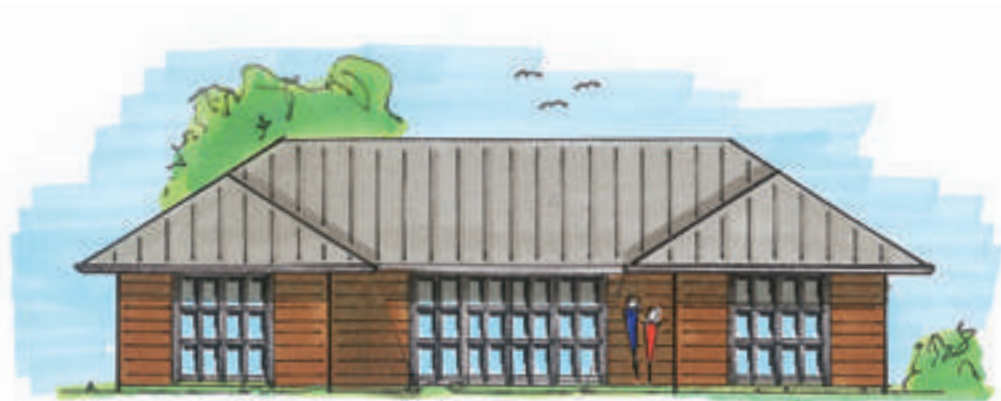

Nostalgia 199 V

Nostalgia 199 V er det største hus i serien. Her er huset til familien, som ønsker et liebhaverhus ud over det sædvanlige. Dette hus emmer af atmosfære. I typen skal man lægge mærke til den store lyse stue som er placeret centralt i huset, mulighed for stor muret pejs og det rummelige køkken med tilhørende stor spise-

stue med udgang til den store solterrasse. Læg endvidere mærke til de 3 værelser, alle med dobbeltsenge og masser af skabsplads. Et virkeligt flot arkitektonisk hus med en fantastisk indretning til den kræse køber.





MARITIM | type 105 L

Beboelse: 57 m²

Terrasse, stueside: 33 m²

Hems: 15 m²

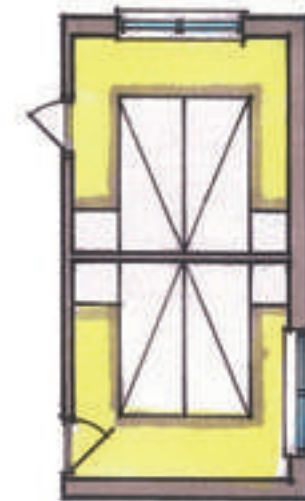

Alternativ værelsesopdeling

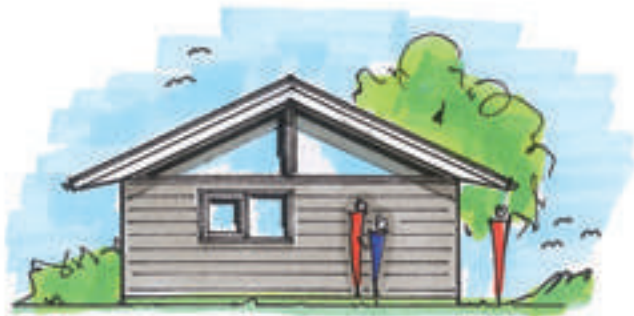

Maritim 105 L

Maritim-seriens kendetegn er de stilrene enkle linier. Ydervægsbeklædningen er vandretliggende planker, ligesom den indvendige vægbeklædning også ligger vandret. Som en ekstra flot detalje er beklædningen på badeværelset i denne serie mahogniplanker opsat med store messingskruer. Materialevalget giver huset det

maritime look, som netop er seriens navn. Typen Maritim 105 L er den mindste i serien men et godt og funktionelt hus. Bemærk at typen uden ekstraudgift kan leveres med 2 værelser med dobbeltseng i stedet for den viste løsning i gavlen med 1 soveværelse med dobbeltseng og 1 værelse med 3 senge.

MARITIM | type 130 L

Beboelse: 70 m²

Terrasse, stueside: 43 m²

Hems: 17 m²

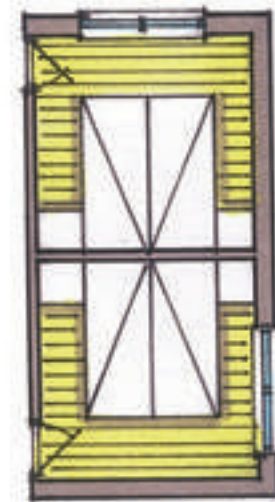
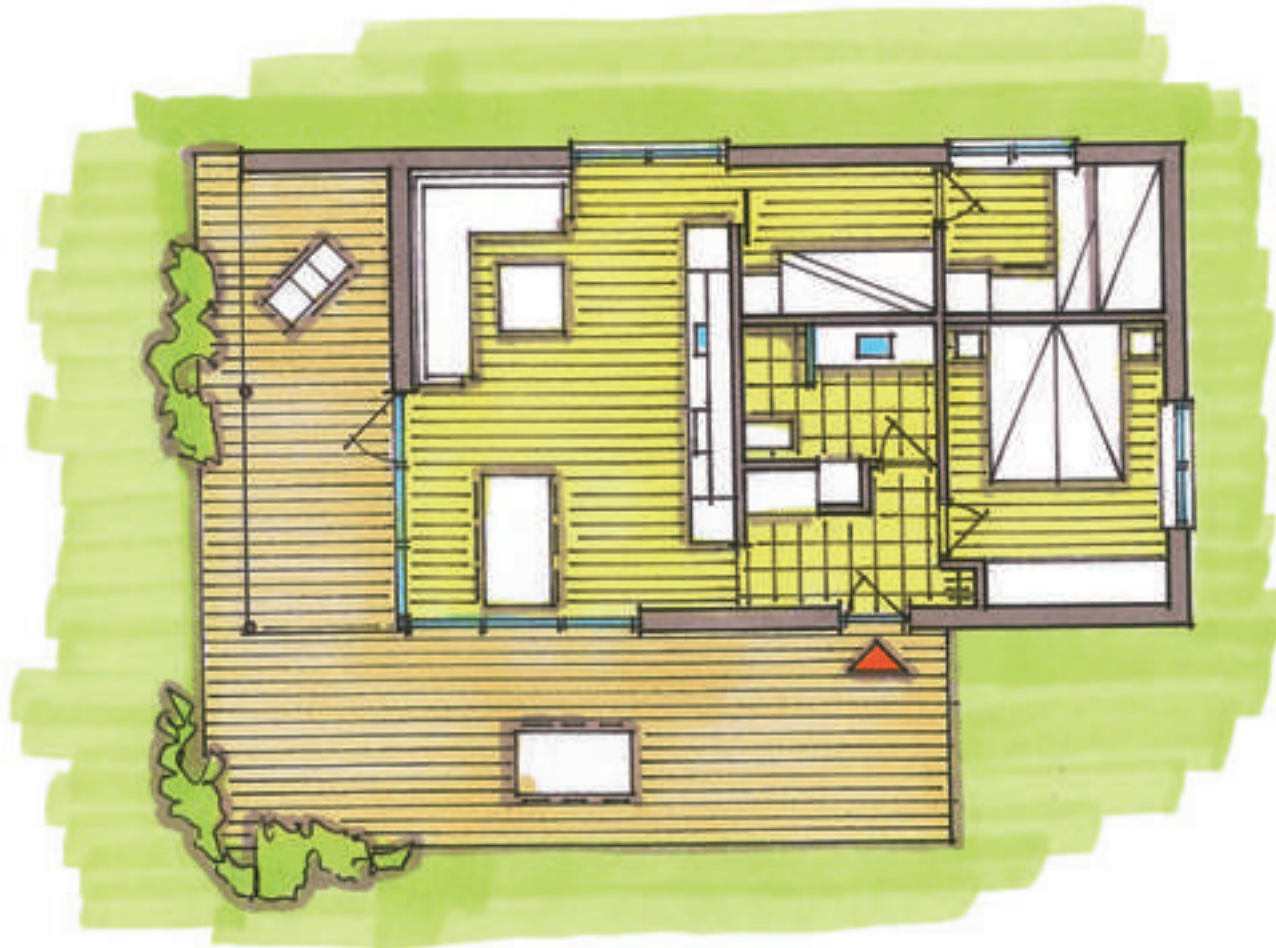

*Alternativ
værelsesopdeling*



Maritim 130 L

”Storebror” til Maritim 105 L med større stue og et stort køkken centralt placeret i huset. Fra stuen har man udgang til skøn overdækket terrasse. I det store soveværelse har man en hel skabsvæg til rådighed. Som en god detalje har vi i den lille gang ved køkkenet lavet et skrivebord samt en ekstra seng. Her har man mulighed

for at lukke af med en skydedør til køkkenet. Et kompakt hus med mange sovepladser. Bemærk at typen uden ekstraudgift kan leveres med 2 værelser med dobbeltseng i stedet for den viste løsning i gavlen med 1 soveværelse med dobbeltseng og 1 værelse med 3 senge.

MARITIM | type 155 L

Beboelse: 85 m²

Terrasse, stueside: 53 m²

Hems: 17 m²

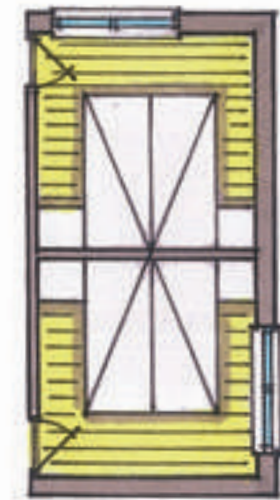
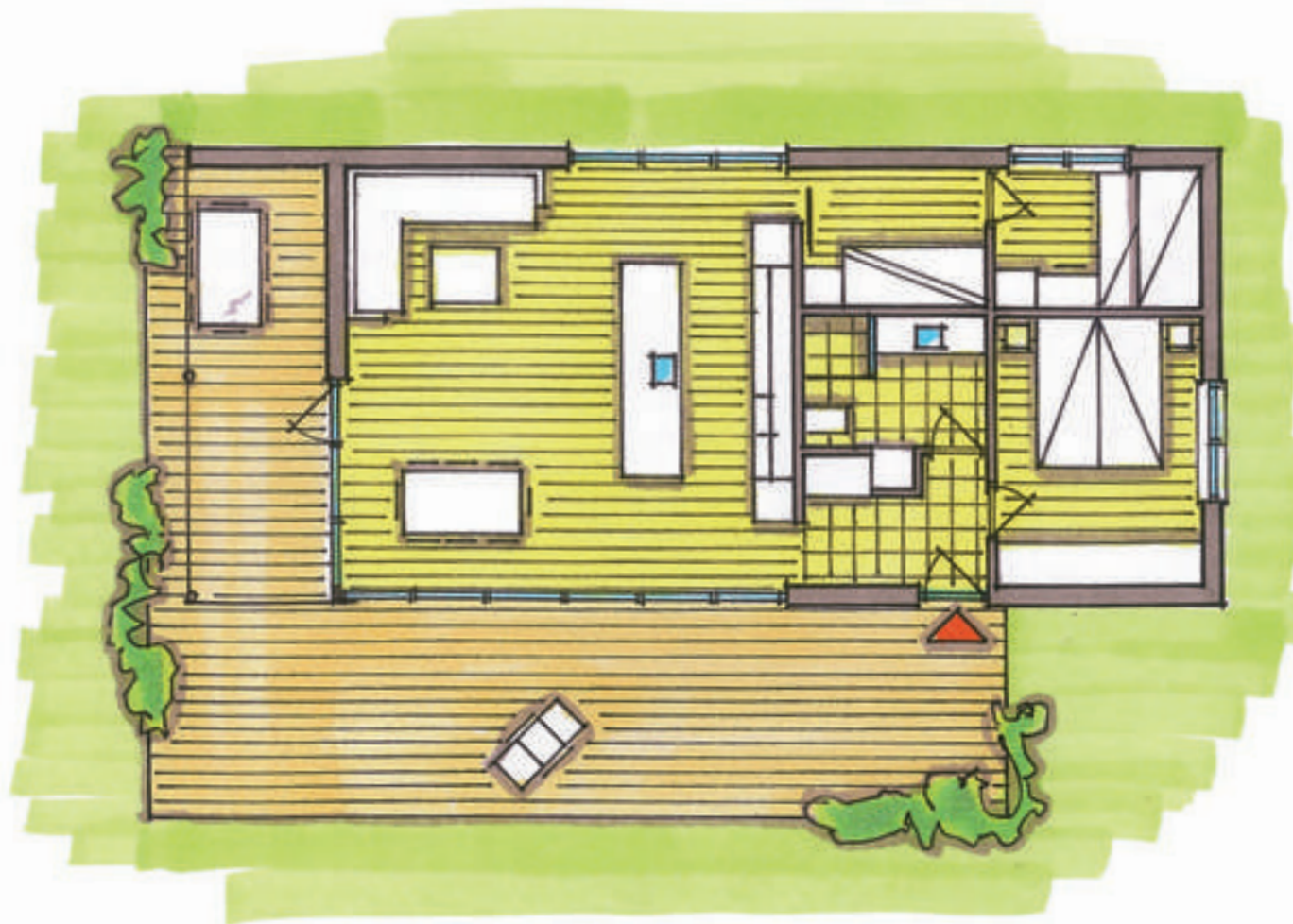

*Alternativ
værelsesopdeling*



Maritim 155 L

En videreudvikling af type Maritim 130 L med endnu større opholdsrum. Her skal man lægge mærke til det store samtalekøkken med den store fritstående køkkenø, den store lyse stue med panoramavinduer og udgang til terrassen, hvor en del er overdækket. Huset har 3 gode soverum med mange sengepladser.

Et rummeligt hus med en god indretning. Bemærk at typen uden ekstraudgift kan leveres med 2 værelser med dobbeltseng i stedet for den viste løsning i gavlen med 1 soveværelse med dobbeltseng og 1 værelse med 3 senge.

MARITIM | type 165 L

Beboelse: 95 m²

Terrasse, stueside: 53 m²

Hems: 17 m²

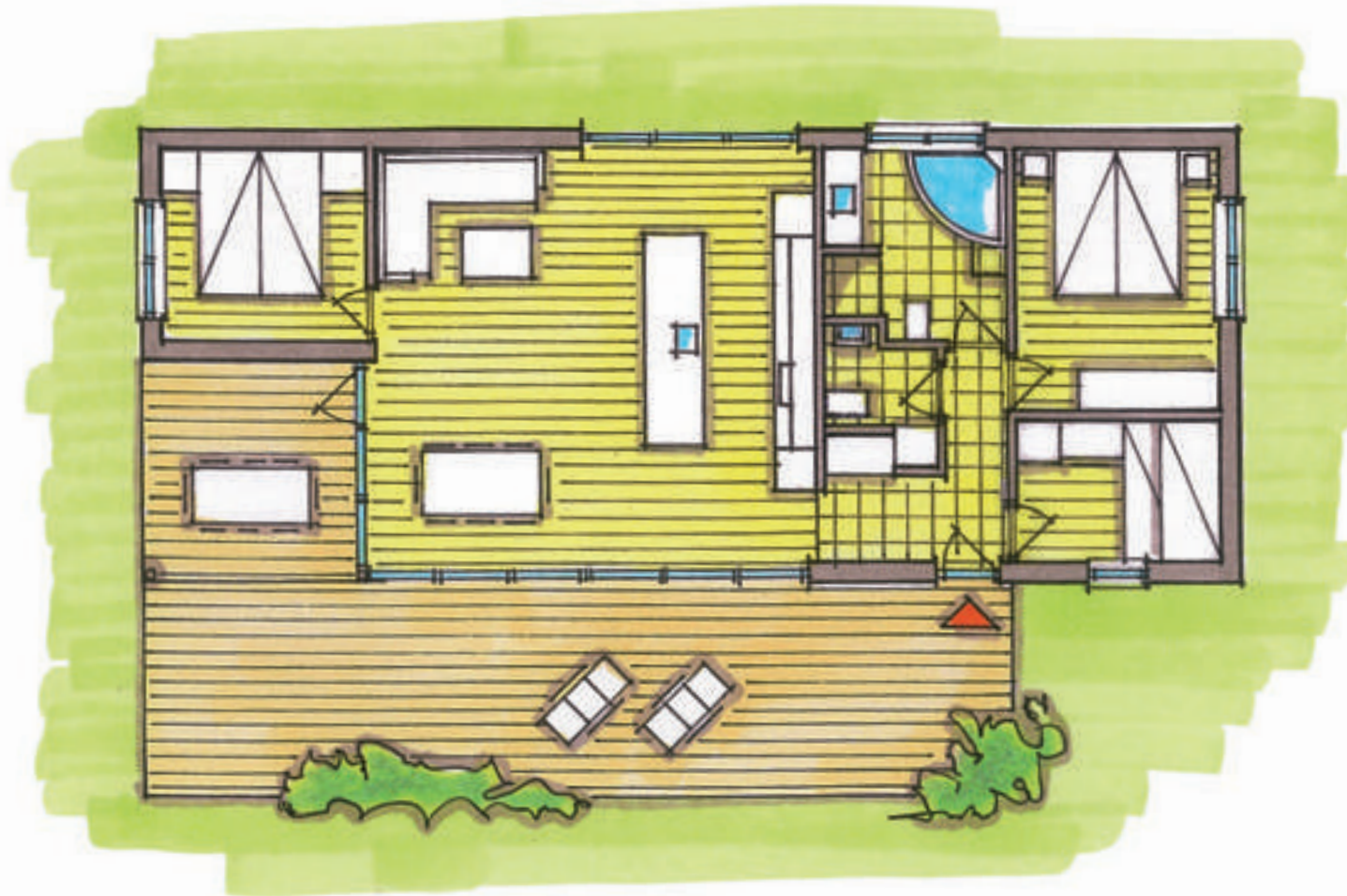



Maritim 165 L

Det største hus i denne serie. Her skal man lægge mærke til det store spændende badeværelse med forsænket, indmuret spabad. Endvidere er der i denne type gæstetoilet og et ekstra soveværelse med dobbeltseng og skabe. Også i denne type har man et herligt stort rum indeholdende skønt køkken med køkkenø, spisestue og

opholdsstue. Har man ønske om udgang fra køkkenet til en eventuel morgenterrasse, kan der monteres dør i stedet for en del af vinduespartiet. Et særdeles velindrettet hus som også egner sig til udlejning.





DIPLOMAT | type 110 L

Beboelse: 69 m²

Terrasse, stueside: 32 m²

Hems: 9 m²



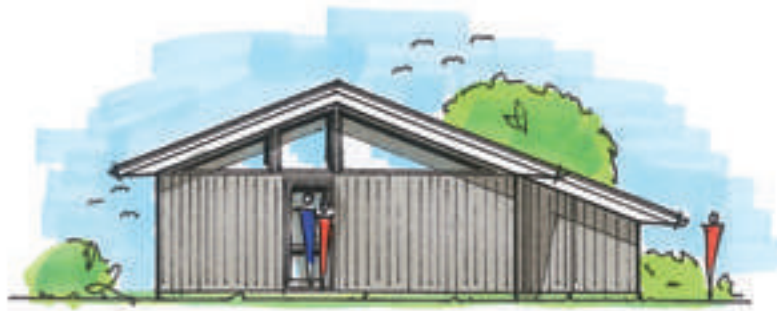

Diplomat 110 L

Diplomat-seriens kendetegn er længe- og vinkelhuse med de mange muligheder og planløsninger. Fælles for serien er en supergod indretning med masser af plads, gode opholdsrum, flotte badeværelser, store overdækkede terrasser, gode solterasser omkring husene samt m.m. De mange planløsninger giver god mulighed for at finde drømmehuset. Her er huset til familien,

som ønsker et kompakt fritidshus uden nogen form for spildplads. Huset indeholder stort åbent rum med stue, køkken og spiseplads. Endvidere indeholder huset soveværelse med dobbeltseng og værelse med 3 senge, hems, dejligt badeværelse med bruseniche, bordarrangement og vaskesøjle.

DIPLOMAT | type 112 L

Beboelse: 71 m²

Terrasse, stueside: 33 m²

Hems: 8 m²





Diplomat 112 L

Her viser vi type Diplomat 112 L. Trods det at huset kun er på 71 m², byder det alligevel på en stor lys stue i forbindelse med køkken / alrum, 3 gode soverum med i alt 8 sovepladser, entré / bryggers

med vaskesøjle og åben garderobe samt badeværelse med bordarrangement og bruseniche. Et skønt fritidshus til familien som ønsker et mindre hus.

DIPLOMAT | type 120 V

Beboelse: 77 m²

Terrasse, stueside: 35 m²

Hems: 8 m²





Diplomat 120 V

Vores mindste vinkelhus udført som et "T" med 3 gode værelser og 8 faste sovepladser. Rummelig kombineret entré / bryggers med vaskesøjle og åben garderobe. Det centrale lyse rum i huset indeholder stort åbent køkken, spiseplads og stue. Fra stuen er

der udgang til den dejlige solterrasse, som også har en del overdækket. Terrassen giver mulighed for sol dagen lang fra øst, syd og vest. Et godt familiehus som dækker alle behov til en god ferie.

DIPLOMAT | type 130 L

Beboelse: 84 m²

Terrasse, stueside: 31 m²

Hems: 15 m²

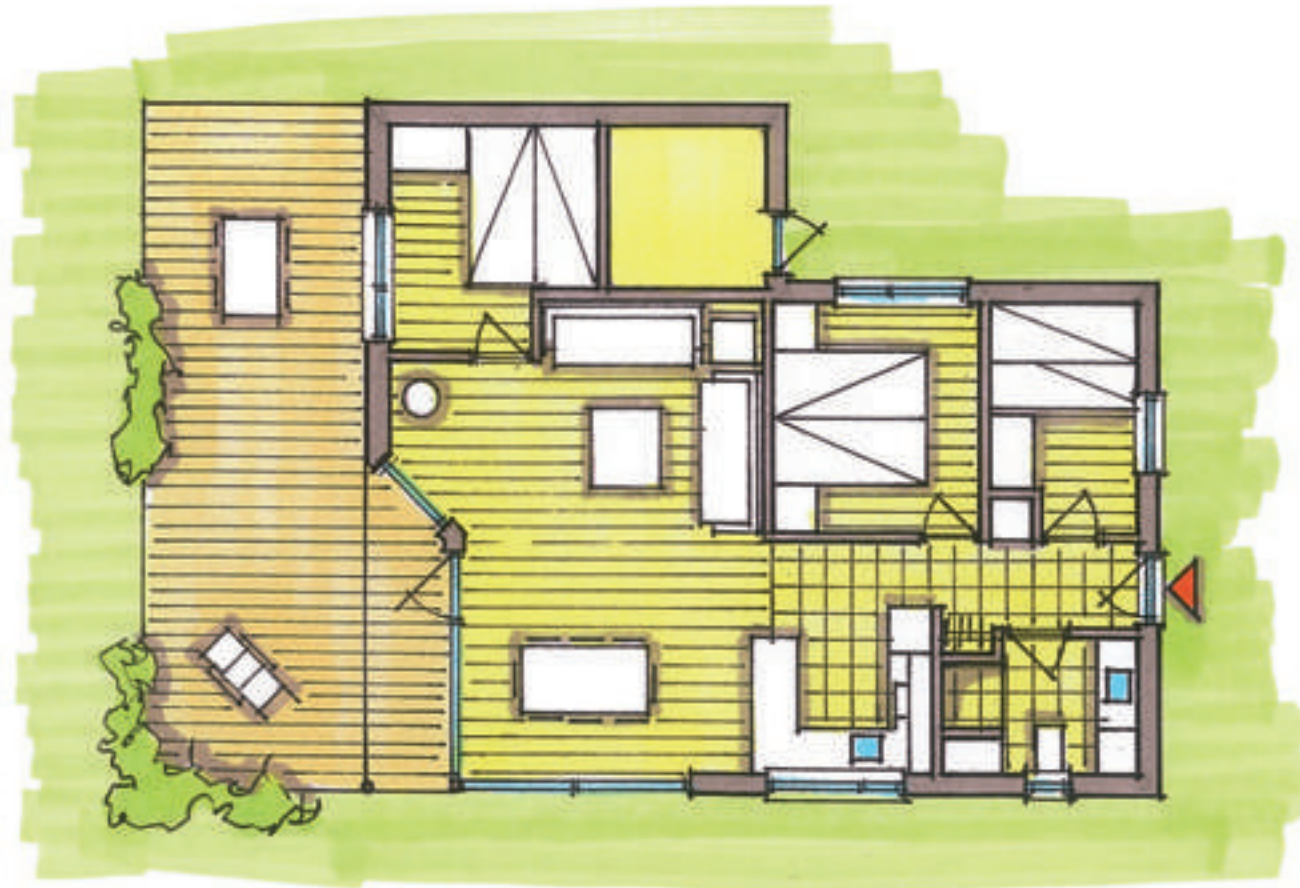

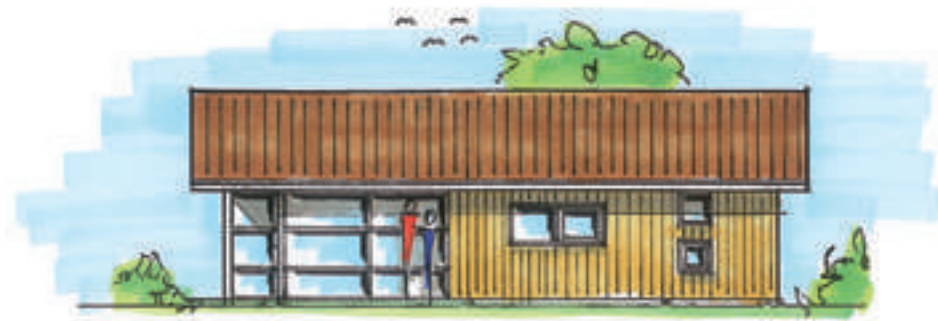

Diplomat 130 L

En "storebror" til type Diplomat 110 L. Her har vi udvidet huset med et ekstra soveværelse med 3 senge, således huset får i alt 7 sovepladser. I øvrigt et dejligt U-formet køkken, stor og rummelig spiseplads med masser af vinduer samt en hyggelig stue. Fra stuen

har man udgang til den store terrasse, hvoraf en del er overdækket. Huset er endvidere udstyret med et stort og rummeligt redskabsrum.

DIPLOMAT | type 135 L

Beboelse: 84 m²

Terrasse, stueside: 40 m²

Hems: 11 m²





Diplomat 135 L

Spændende og meget populær type med et smukt ydre fremtræden. Indrettet med bl.a. stor rummelig stue, 3 værelser med dobbeltsenge og mange indbyggede skabe, rummeligt åbent

køkken med god skabsplads samt badeværelse med bordarrangement, bruseniche, toilet og vaskemaskine samt tørretumbler. Bemærk endvidere den store overdækkede terrasse.

DIPLOMAT | type 151 L

Beboelse: 95 m²

Terrasse, stueside: 47 m²

Hems: 9 m²



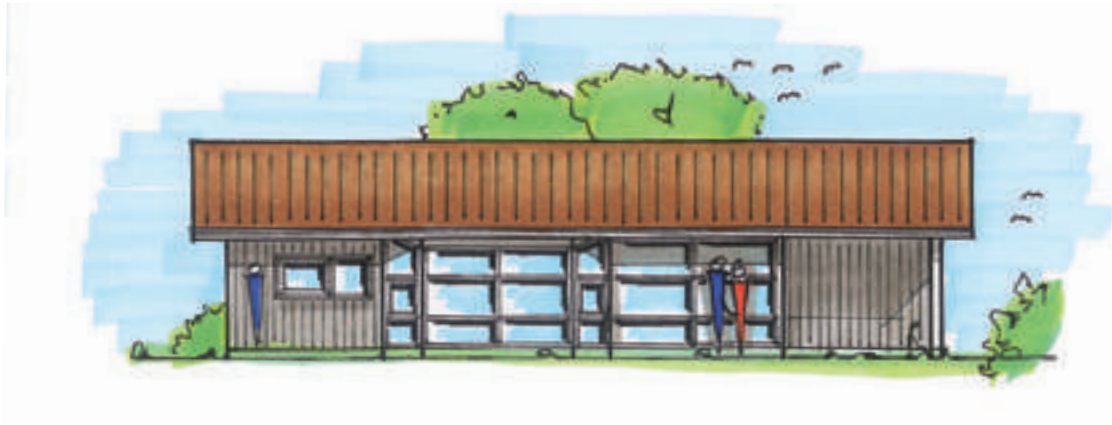

Diplomat 151 L

De store vinduespartier, trekanttruderne og de lige linier giver dette hus et virkeligt harmonisk og smukt ydre. Huset har en særdeles god indretning uden nogen form for spildplads. Her er 7 gode sengepladser fordelt i 3 rum. Lige fra man træder ind i den kombinerede indgang, som indeholder både entré og bryggers, føler

man sig godt tilpas. Stue og spiseplads deles af lav væg og stuens store vinduer er udført som en glasudbygning. Flot køkken med en spændende køkkenø og mange skabe. Virkeligt spændende fritidshus, som vil egne sig perfekt til en udsigtsgrund.

DIPLOMAT | type 162 L

Beboelse: 96 m²

Terrasse, stueside: 51 m²

Hems: 15 m²



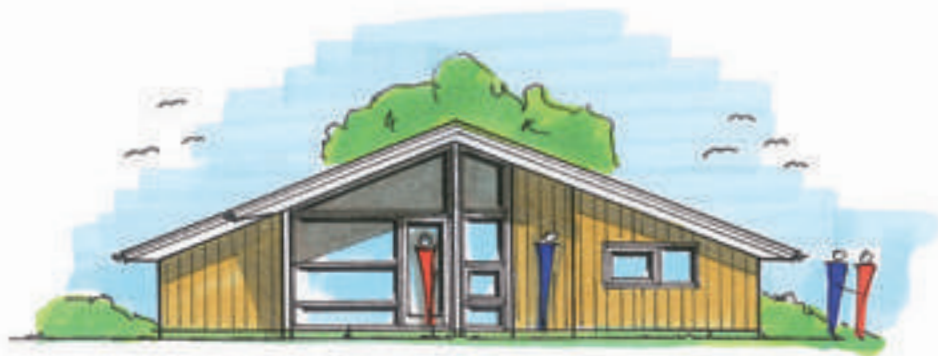
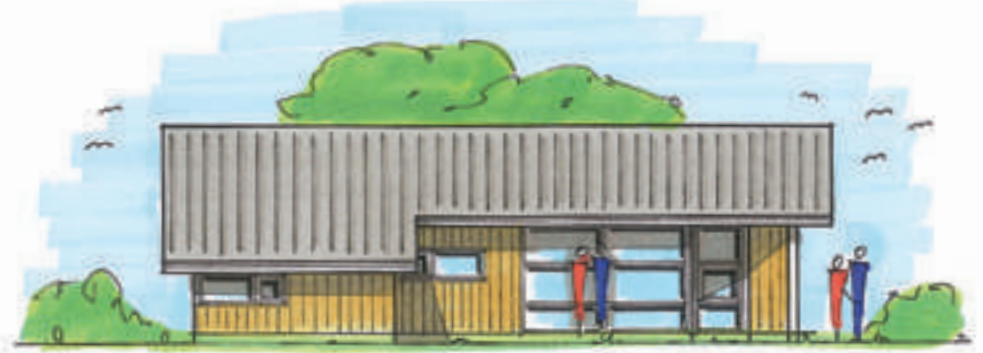

Diplomat 162 L

En af vore populære modeller som opfylder de fleste familiers krav til et dejligt fritidshus. Et skønt indrettet fritidshus med 3 gode soveværelser og 7 faste sovepladser. Spændende badeværelse med sauna og forsænket, indmuret spabad, et flot og rummeligt

køkken med fritstående køkkenø, stor og rummelig spiseplads samt en hyggelig stue. Fra spisepladsen har man udgang til den store terrasse, hvoraf en del er overdækket.

DIPLOMAT | type 165 V

Beboelse: 100 m²

Terrasse, stueside: 50 m²

Hems: 15 m²



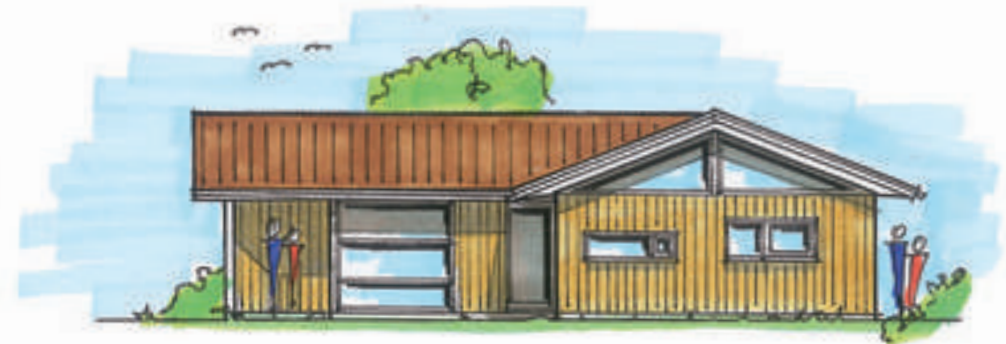
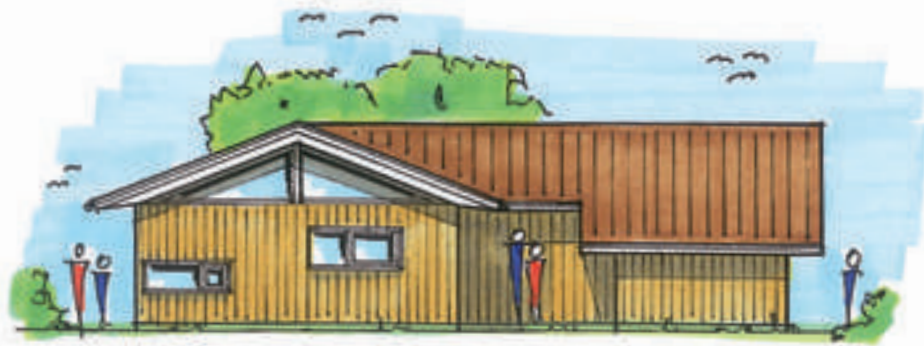

Diplomat 165 V

Her er fritidshuset for familien, som ønsker god plads. Et rigtigt godt vinkelhus med en god indretning. 2 store soveværelser med dobbeltsenge og et værelse med 3 senge, lækkert køkken med mange skabe og fritstående køkkenø, rummelig spiseplads og

skøn stue med panoramavinduer, flot badeværelse med forsænket, indmuret spabad, skabsarrangement, vaskesøjle og rummelig bruseniche. Skøn solterrasse hvoraf en del er overdækket. Et virkelig harmonisk vinkelhus med et smukt ydre.

DIPLOMAT | type 170 L

Beboelse: 102 m²

Terrasse, stueside: 49 m²

Hems: 19 m²



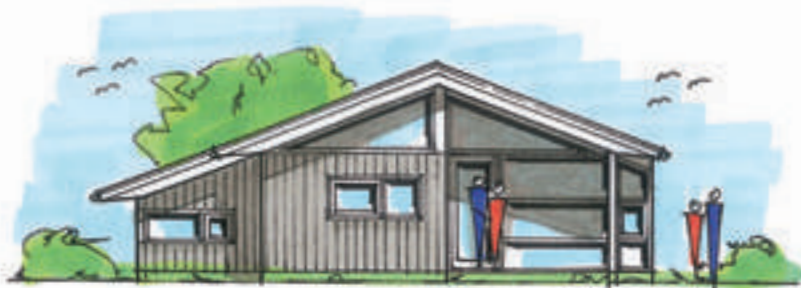
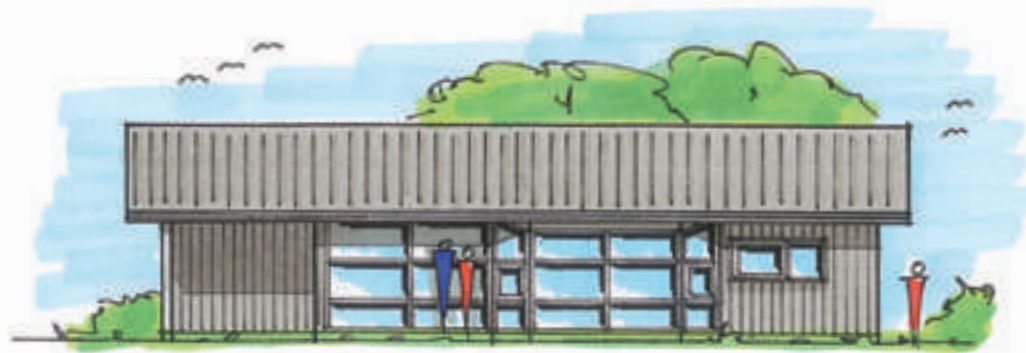

Diplomat 170 L

Vel nok den mest solgte hustype igennem mange år. Et superindrettet hus med en optimal rumfordeling. Planløsningen minder meget om Diplomat 151 L, men her er luksusudstyret udvidet til også at omfatte forsænket, indmuret spabad, sauna samt

gæstetoilet med bruseniche. Stort køkken med mange skabe og utraditionel køkkenø. Også her har man de store panoramavinduer, som gør huset særdeles velegnet til udsigtsgrunden.

DIPLOMAT | type 175 L

Beboelse: 103 m²

Terrasse, stueside: 54 m²

Hems: 18 m²





Diplomat 175 L

"Storebror" til type Diplomat 162 L. Her er huset, som indeholder alt hvad hjertet begærer af luksus, lækkert badeværelse med forsænket, indmuret spabad, sauna og lækkert køkken med frit-

stående køkkenø. Huset indeholder endvidere gæstetoilet med rummelig bruseniche samt 3 store velindrettede soverum alle med dobbeltseng. Et hus som er optimeret til udlejning.

DIPLOMAT | type 176 L

Beboelse: 109 m²

Terrasse, stueside: 48 m²

Hems: 19 m²





Diplomat 176 L

En videreudvikling af type Diplomat 170 L, hvor typen er gjort endnu mere rummelig med mere plads i stue og spiseplads. Læg især mærke til den store entré med masser af plads og indbyggede skabe. Et hus som opfylder ethvert ønske om luksus

i højeste klasse. Stor solterrasse langs hele husets facade. En del af terrassen er overdækket og her kan man sidde og nyde de dejlige sommeraftener. Et særdeles velfungerende hus til den kræsne familie.

DIPLOMAT | type 180 V

Beboelse: 112 m²

Terrasse, stueside: 53 m²

Hems: 15 m²





Diplomat 180 V

Denne planløsning er den samme som type Diplomat 165 V. Her har vi dog udvidet huset med et ekstra soveværelse med dobbeltseng, således huset har 9 faste sengepladser. Udbygningen med det ekstra værelse giver en større overdækning af en del af sol-

terrassen. Et dejligt sted at opholde sig på lune sommeraftener. Huset har ingen form for spildplads og arealet er derfor udnyttet fuldt ud. Endvidere har huset et stort og rummeligt redskabsrum.

DIPLOMAT | type 190 V

Beboelse: 121 m²

Terrasse, stueside: 54 m²

Hems: 15 m²

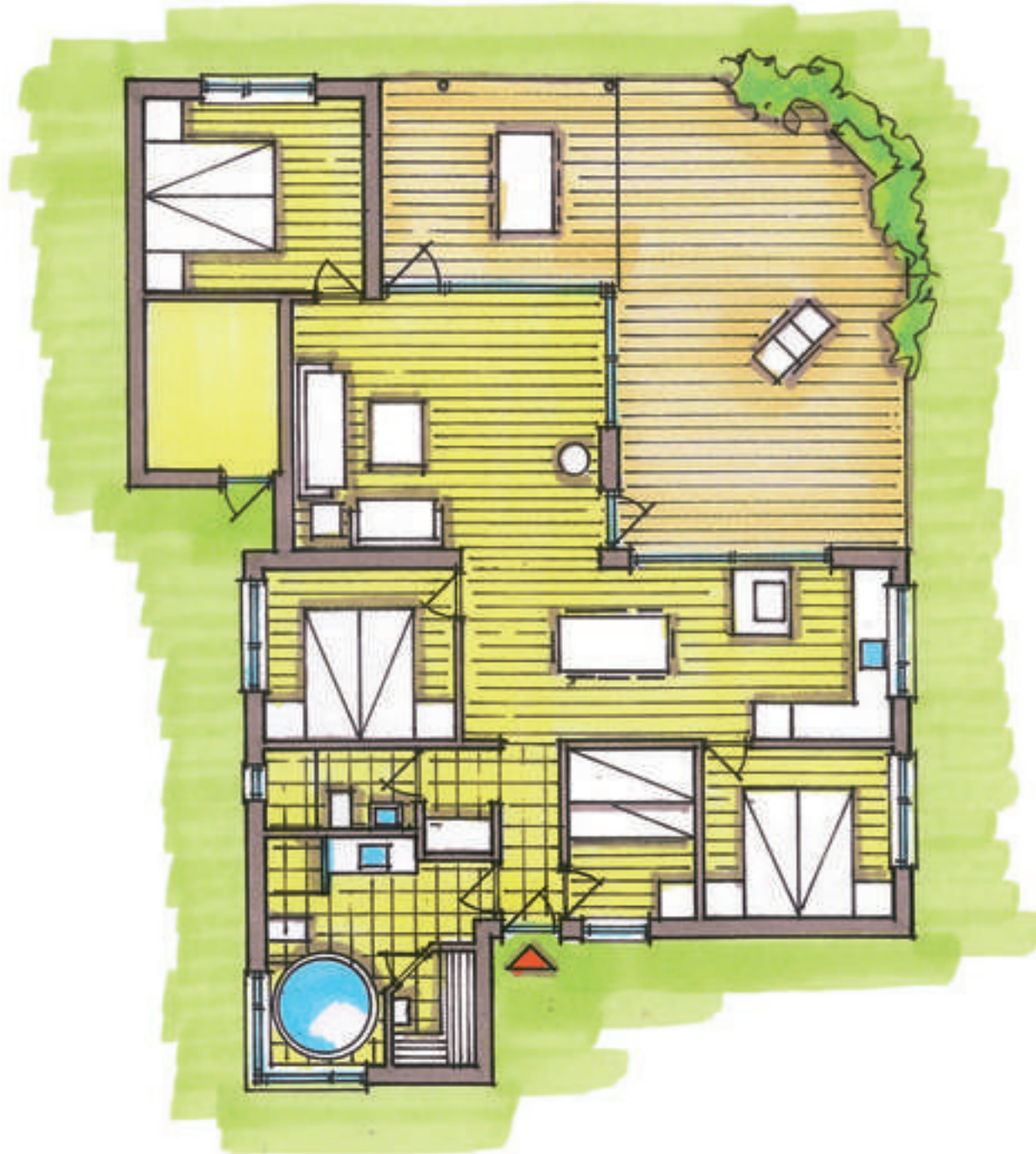

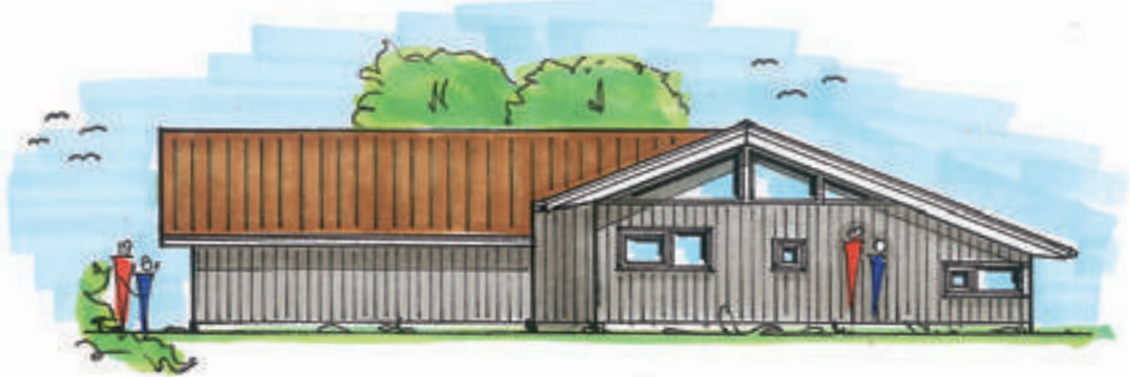
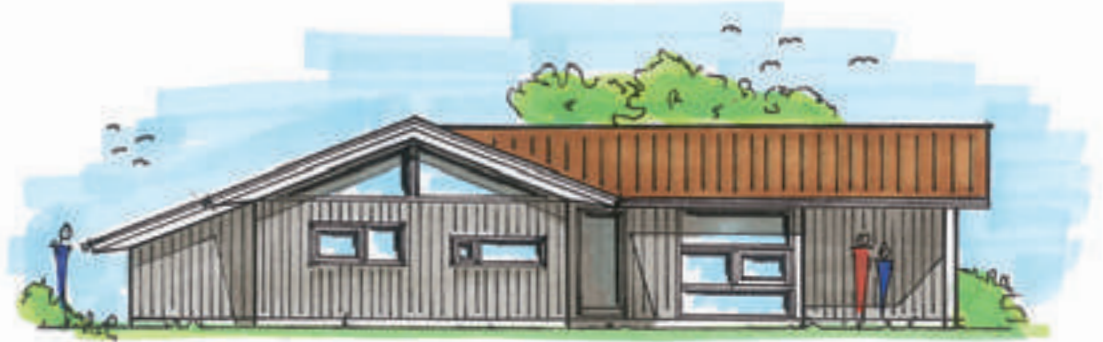

Diplomat 190 V

Et virkeligt smukt og præsentabelt vinkelhus som indeholder alt, hvad man ønsker sig af luksus. Huset indeholder 3 værelser med dobbeltsenge, værelse med 3 senge, lækkert vinkelkøkken med fritstående køkkenø, rummelig spisestue og dejlig stue

med panoramavinduer mod terrassen. Endvidere et spændende badeværelse med bl.a. sauna og stort rundt forsænket og indmuret spabad, gæstetoilet og rummelig entré/bryggers med vaskesøjle og garderobe.

DIPLOMAT | type 223 V

Beboelse: 147 m²

Terrasse, stueside: 67 m²

Hems: 9 m²





Diplomat 223 V

Her er tænkt på alt. Et virkeligt velfungerende hus med oceaner af plads. Huset er opdelt således man opnår 2 soveafdelinger med hvert sit badeværelse. En rigtig god detalje så børnene/gæsterne har deres egen afdeling. Fra forældresoveværelset har man di-

rette adgang til det store dejlige badeværelse med forsænket og indmuret spabad. Bemærk endvidere det rummelige køkken, det praktiske bryggers, den store spiseplads samt den store lyse stue. Et hus som virkelig byder dig velkommen, når du træder ind.

DIPLOMAT | type 234 V

Beboelse: 150 m²

Terrasse, stueside: 66 m²

Hems: 18 m²



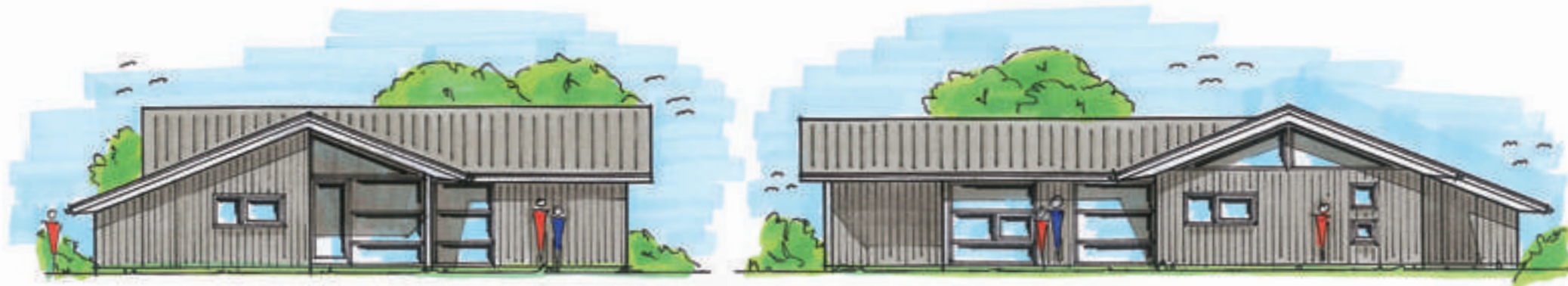

Diplomat 234 V

Diplomat-seriens absolutte flagskib. Som et stort rum igennem huset har vi i denne type placeret køkken og spiseplads. Fra spisepladsen går man videre ind i den store lyse stue, hvorfra man har adgang til den skønne solterrasse. Fra spisepladsen er der adgang til 2 afdelinger med hver sit soveværelse med dobbeltseng og indbyggede skabe. Endvidere bryggers med vaskesøjle samt

gæstetoilet. Virkeligt flot køkken med masser af skabsplads, stor og lækker køkkenø hvor køkkenarbejdet bliver en hel fornøjelse. I øvrigt indeholder huset yderligere 2 gode soveværelser, stort og spændende badeværelse med forsænket, indmuret spabad, sauna og redskabsrum. Bemærk endvidere den lille detalje med det nyttige viktualie/depotrum. Et virkeligt velindrettet hus.



SPECIAL | Individuelle typer

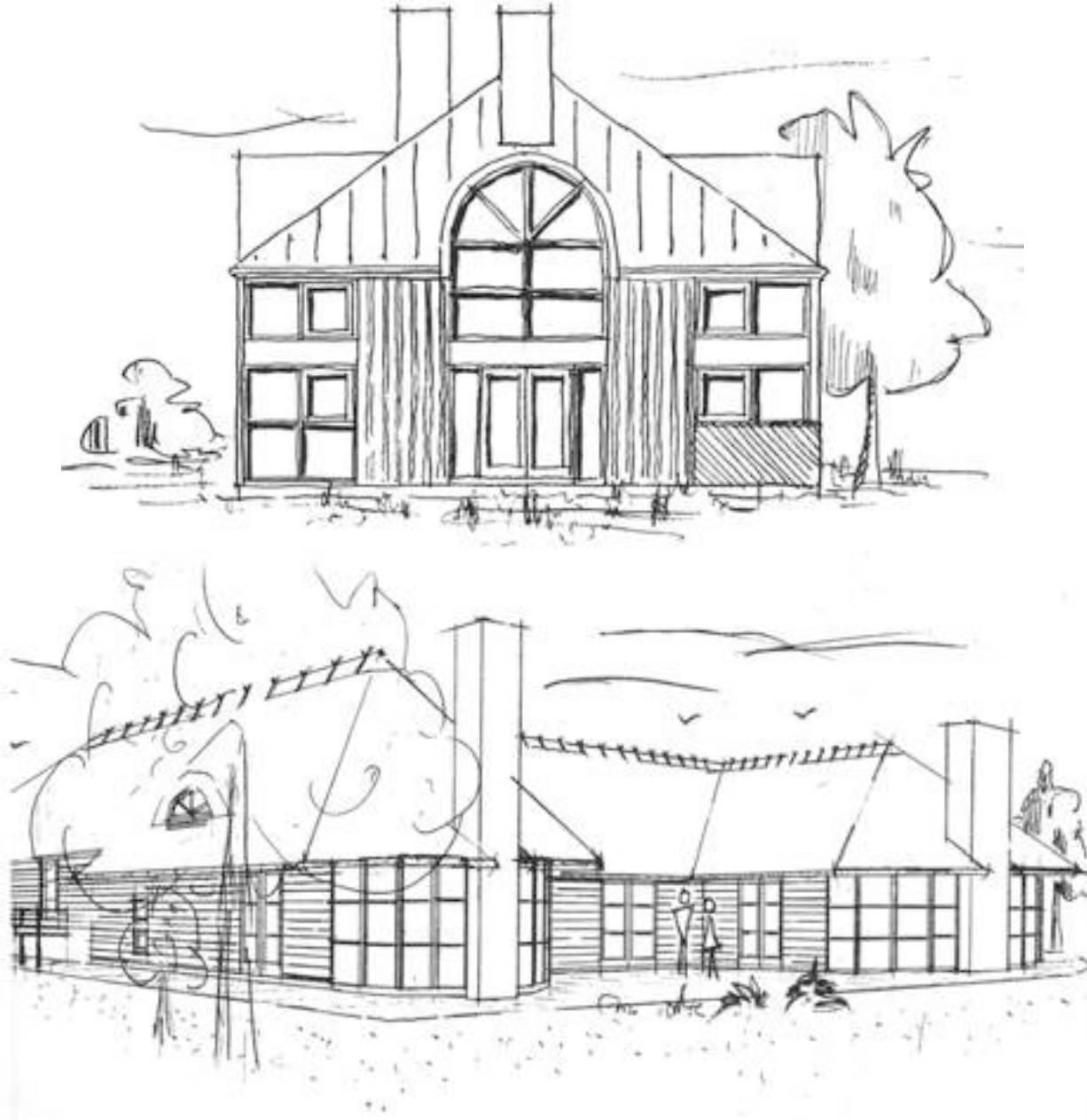

Går du med tanken om at bygge dit helt personlige drømmehus ?

Hvad enten det drejer sig om udbygning eller ændring af en type eller ideoplæg til en helt ny arkitektonisk løsning, vil vi i samarbejde definere ønsker og krav til dit helt specielle drømmehus. Hos os er specielle ønsker altid velkomne og vi skræddersyr gerne dit helt eget drømmehus.

Indledningsvis aftales der normalt et møde med vores salgsafdeling omkring besigtigelse af din grund samt drøftelse af ideer, ønsker og krav m.m. Der aftales et møde med vores tegnestue, hvor vi sammen yderligere præciserer dine ønsker.

Herefter vil vore kreative arkitekter og konstruktører udarbejde skitse og indretningsforslag til inspiration og oplæg til en videre dialog om det endelige projekt. Der vil blive udarbejdet en grundplan, en facadeplan samt en situationsplan. Endvidere udarbejdes der en fast tilbudspris på det samlede projekt. Såfremt projektet gennemføres er arkitektens tegnearbejde indeholdt i prisen.



HC Vinduer
Virksomhedsvej 1
9700 Brønderslev
Telefon 98 82 23 73
www.hcvinduer.dk



RR REVISION

RR Revision
Vandværksvej 14
9800 Hjørring
Telefon 98 92 76 00
www.rr-revision.dk



Jyske Bank
Bredgade 80
9830 Tårs
Telefon 89 89 33 60
www.jyskebank.dk

JERSLEV VVS aps

Jerslev VVS
Birkmosevej 299
9740 Jerslev
Telefon 98 83 41 87
www.jerslev-vvs.dk



Totalren
Stendyssevej 56
9850 Hirtshals
Telefon 98 94 27 01
www.total-ren.dk



PL Service
W.Brüelsvej 6
9800 Hjørring
Telefon 98 92 99 66
www.plservice.dk



Advokatfirmaet Hans Ladefoged

Advokatfirmaet
Hans Ladefoged
Bispensgade 95, 2
9800 Hjørring
Telefon 98 90 90 24
www.hlalaw.dk



BM Stålskorstene
Bakkevej 22
8654 Bryrup
Telefon 75 75 62 88
www.bm-staal.dk

Flügger farver



Flügger
Frederikshavnsvej 80
9800 Hjørring
Telefon 98 92 04 88
www.flugger.dk



Landinspektør Nord
Bredgade 206
9700 Brønderslev
Telefon 98 82 15 44
www.landnord.dk



www.novasol.dk www.dansommer.dk

Novasol
Rygårds Allé 104
2900 Hellerup
Telefon 70 424 424
www.novasol.dk

SIEMENS

Siemens Hvidevarer
Telegrafvej 4
2750 Ballerup
Telefon 44 89 85 25
www.Siemens-home.dk



Bygma
Farøvej 29
8900 Hjørring
Telefon 98 92 36 11
www.bygma.dk

SØSTRØM
METALINDUSTRI A/S

Søstrøm Metalindustri
Blommevej 22
8900 Randers
Telefon 86 41 75 22
www.sostrom.dk



Ole Hvilby og Eva Jensen ApS
Vestergade 17 B
3200 Helsingør
Telefon 48 79 43 10
www.mapmaker.dk



Skagen Beton
Drogden 3
9990 Skagen
Telefon 98 44 17 55
www.skagenbeton.dk



- et valg af muligheder

JKE Design
Gl. Klæstrupvej 75
9740 Jerslev
Telefon 96 46 82 00
www.jke-design.dk

ROYAL

Royal Scandinavian
Fabriksvej 21
7441 Bording
Telefon 96 60 87 00
www.royal.as



Prodan
Tåsingevej 1
8940 Randers SV
Telefon 87 53 85 38
www.prodan.dk

tom anton

Tom Anton Reklamebureau A/S
Hasserisvej 111
9000 Aalborg
Telefon 98 13 11 00



Axel Søgaard
Smidstrupvej 165
9760 Vraa
Telefon 98 98 22 78 / 30 99 62 78
www.mesterfotograf.dk







www.sonnehuse.dk



SONNE HUSE

A. F. Heidemanns Vej 17 · DK-9800 Hjørring · Tlf. +45 98 92 76 66
www.sonnehuse.dk